

BAB II

DESKRIPSI OBJEK PENELITIAN

Pada, bab II ini akan memaparkan objek penelitian yang dibagi kedalam beberapa bagian yakni: 2.1 Gambaran Umum Dinas Lingkungan Hidup dan Kehutanan Daerah Istimewa Yogyakarta meliputi; 1) Visi dan Misi, 2) Struktur Organisasi, 2.2 Gambaran Umum Unit Manajemen Hutan Rakyat Wonolestari meliputi; 1) Visi dan Misi, 2) Susunan Tim Kerja UMHR Wonolestari, 3) Program Kerja UMHR Wonolesari, 4) Sekertariat UMHR Wonolestari, 5) Wilayah Kerja UMHR Wonolestari; 2.3 Gambaran Umum Kecamatan Pajangan Kabupaten Bantul meliputi; 1) Administratif, 2) Kondisi Geografis, 3) Klimatologi, 4) Visi Misi. Objek penelitian ini dipaparkan guna mengetahui proses Implementasi kebijakan Hutan Rakyat di Kecamatan Pajangan wilayah kerja UMHR Wonolestari Kabupaten Bantul yang akan dianalisis pada bab selanjutnya.

2.1 Gambaran Umum Dinas Lingkungan Hidup dan Kehutanan Daerah

Istimewa Yogyakarta

1. Visi dan Misi

a. Visi “Terwujudnya hutan lestari dan agribisnis perkebunan berkelanjutan”

b. Misi Dinas Lingkungan Hidup dan Kehutanan DIY:

- 1) Mewujudkan tata kelola hutan lestari merupakan misi yang diemban untuk untuk mewujudkan hutan lestari dimana pemanfaatan secara optimal dilakukan dengan memperhatikan jaminan keberlangsungan

fungsi hutan secara berkelanjutan baik secara ekologi, ekonomi dan sosial budaya sehingga mampu mendukung peningkatan kesejahteraan masyarakat.

- 2) Mewujudkan Agribisnis perkebunan berkelanjutan dan berdaya saing dilaksanakan untuk mencapai pengusahaan kebun yang menjamin keberlanjutan hasil yang diupayakan mulai dari sub sistem hulu (*on-farm*) yakni kegiatan yang menggunakan input, sarana dan sumber daya alam dalam menghasilkan produk primer, sampai sub sistem hilir (*off-farm*) yakni industri yang mengolah produk primer menjadi produk antara atau produk akhir serta kelancaran pemasaran dan penyediaan jasa usaha.

Pelaksanaan misi ini mencakup upaya-upaya untuk meningkatkan produksi perkebunan melalui pengutuhan tegakan, rehabilitasi tanaman dan intensifikasi di tingkat *on-farm* seperti penggunaan bibit unggul, pengendalian hama, pemanfaatan teknologi dan penyediaan sarana dan prasarana sehingga produk perkebunan dapat tersedia secara berkelanjutan dan upaya-upaya untuk meningkatkan nilai tambah produk perkebunan melalui pengolahan pasca panen (*off-farm*) baik pengolahan produk perkebunan menjadi produk antara maupun produk akhir yang berkualitas sehingga meningkatkan nilai jual dan daya saing produk perkebunan.

2. Tim Kerja Dinas Lingkungan Hidup dan Kehutanan DIY

BAGAN 2.1
Susunan Tim Kerja Dinas Lingkungan Hidup dan Kehutanan

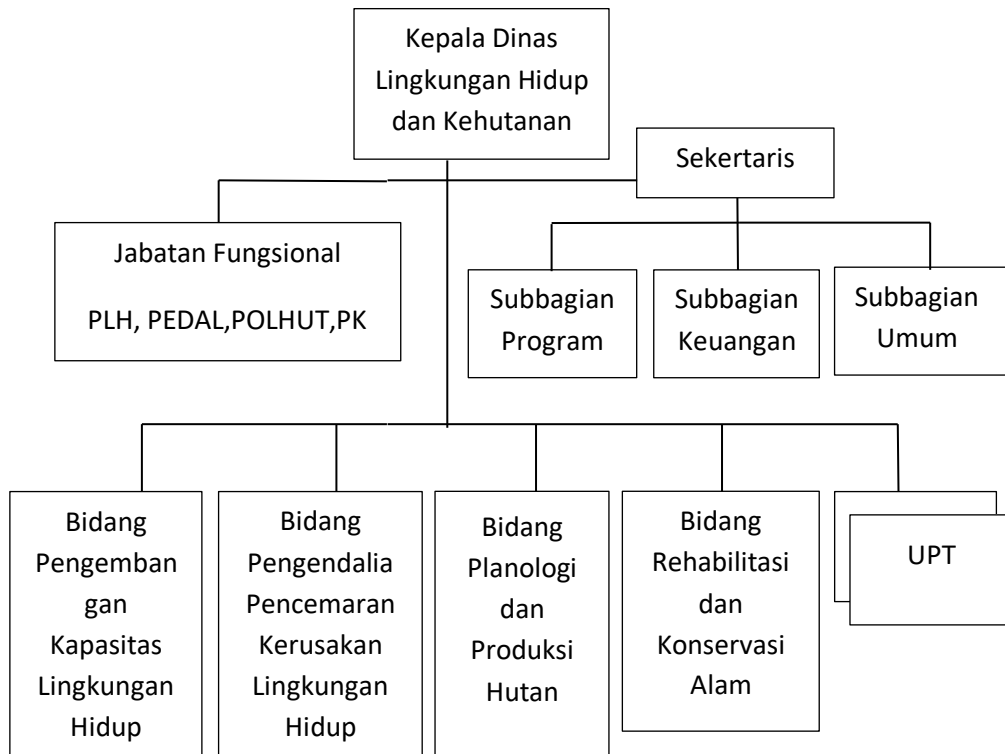

SUMBER : Dinas Lingkungan Hidup dan Kehutanan DIY (2019)

2.2 Gambaran Umum Unit Manajemen Hutan Rakyat Wonolesari Kecamatan

Pajangan

1. Visi dan Misi

- a. Visi UMHR Wono Lestari Bantul adalah Menjadi Organisasi yang kuat menuju kesejahteraan anggota dan kelestarian hutan rakyat,
- b. Misi UMHR Wono Lestari Bantul sebagai berikut :
 - 1) Membangun UMHR Wono Lestari Bantul sebagai organisasi yang kuat
 - 2) Meningkatkan kapasitas, ketrampilan, dan pengetahuan anggota
 - 3) Meningkatkan harga jual produk-produk hasil hutan rakyat

2. Sususnan Tim Kerja UMHR

a. Susunan Pengurus UMHR Wonolestari

Ketua	: Budi Rukijo
Wakil Ketua	: Wagimin
Sekretaris	: Zuchri Saren Satrio
Wakil Sekretaris	: Warsiyo
Bendahara	: Saronto
Wakil Bendahara	: Muntoha
Koordinator Desa Sendangsari	: Sugiyanto
Koordinator Desa Triwidadi	: Mukiyo
Koordinator Desa Guwosari	: Ichwan

b. Susunan Pengawas

Kepala Desa Sendangsari
Kepala Desa Triwidadi
Kaur Ekbang Desa Sendangsari
Kaur Ekbang Desa Triwidadi
Camat Kecamatan Pajangan

c. Susunan Pembina UMHR Wono Lestari Bantul

- 1) Bupati Bantul
- 2) Dinas Lingkungan Hidup dan Kehutanan DIY

3. Program Kerja

- 1) Pengelolaan Organisasi
- 2) Pendataan dan Pengorganisasian anggota

- 3) Pemetaan partisipatif
- 4) Inventarisasi hutan
- 5) Pengelolaan data dan informasi
- 6) Kerjasama dengan berbagai pihak
- 7) Peningkatan kapasitas, keterampilan dan pengetahuan anggota
- 8) Peningkatan harga jual produk-produk hasil hutan rakyat
- 9) Penyusunan aturan pengelolaan hutan rakyat agar lestari
- 10) Pengajuan Verifikasi Legalitas kayu (VLK) dan sertifikasi pengelolaan hutan berbasis masyarakat lestari.

4. Sekretariat UMHR Wono Lestari

Sekretariat UMHR Wono Lestari Bantul adalah di RT 06 Dusun Jetis, Desa Sendangsari, Kecamatan Pajangan, Bantul, Daerah Istimewa Yogyakarta.

5. Wilayah Kerja Lestari Bantul adalah:

- 1) Desa Sendangsari, Kec, Pajangan
- 2) Desa Triwidadi, Kec. Pajangan
- 3) Desa Guwosari, Kec. Pajangan

2.3 Gambaran Umum Kecamatan Pajangan

1. Wilayah Administrasi

Kecamatan Pajangan berada di sebelah Barat Ibukota Kabupaten Bantul, dengan luas wilayah = 3.324,7590 ha. Wilayah administratif Kecamatan Pajangan meliputi 3 desa yaitu :

- 1) Desa Sendangsari,

2) Desa Guwosari,

3) Desa Triwidadi.

2. Kondisi Geografis

Wilayah Kecamatan Pajangan berbatasan dengan :

Utara : Kecamatan Kasihan dan Sedayu;

Timur : Kecamatan Bantul;

Selatan : Kecamatan Pandak;

Barat : Sungai Progo.

Wilayah Kecamatan Pajangan berada di daerah dataran rendah. Ibukota Kecamatan Pajangan berada pada ketinggian 100 meter diatas permukaan laut. Bentangan Wilayah Kecamatan Pajangan 100% berupa daerah yang berbukit sampai bergunung.

3. Klimatologi

Lokasi Kecamatan Pajangan yang berada di dataran rendah di daerah tropis memberikan iklim yang tergolong panas. Suhu tertinggi yang pernah tercatat di Kecamatan Pajangan adalah 32°C dan suhu terendah 23°C.

4. Visi dan Misi

a. Visi Kecamatan Pajangan yaitu Terwujudnya Masyarakat Pajangan yang sehat, Cerdas Dan Sejahtera

b. Misi Kecamatan Pajangan sebagai berikut:

- 1) Meningkatkan tata kelola pemerintah yang Baik, Efektif, Efisien dan bebas dari KKN melalui percepatan Reformasi Birokrasi.
- 2) Meningkatkan pola Hidup Bersih dan Sehat
- 3) Meningkatkan derajat pendidikan di Kecamatan Pajangan
- 4) Meningkatkan Pemberdayaan Masyarakat