

BAB IV

GAMBARAN UMUM OBJEK PENELITIAN

Pada bab ini akan diuraikan tentang gambaran umum Kota Tasikmalaya yang secara garis besar menjelaskan mengenai Sejarah berdirinya Kota Tasikmalaya dan Gambaran Umum Kota Tasikmalaya itu tersendiri.

IV.1 Sejarah Kota Tasikmalaya, Moto Serta Visi dan Misi

IV.1.1 Sejarah Berdirinya Kota Tasikmalaya

Sejarah berdirinya Kota Tasikmalaya sebagai daerah otonomi tidak terlepas dari sejarah berdirinya kabupaten Tasikmalaya sebagai daerah kabupaten induknya. Sebelumnya, kota ini merupakan ibukota dari kabupaten Tasikmalaya, kemudian meningkat statusnya menjadi kota administratif tahun 1976, pada waktu A. Bunyamin menjabat sebagai Bupati Tasikmalaya, dan kemudian menjadi pemerintahan kota yang mandiri pada masa Pemerintahan Kabupaten Tasikmalaya dipimpin oleh bupatinya saat itu H. Suljana W.H.

Sang Mutiara dari Priangan Timur itulah julukan bagi kota Tasikmalaya. Kota Tasikmalaya adalah salah satu kota di Provinsi Jawa Barat. Kota ini terletak pada $108^{\circ} 08' 38'' - 108^{\circ} 24' 02''$ BT dan $7^{\circ} 10' - 7^{\circ} 26' 32''$ LS di bagian Tenggara wilayah Propinsi Jawa Barat. Kota ini dahulu adalah sebuah kabupaten, namun seiring dengan perkembangan, maka terbentuklah 2 buah bentuk pemerintahan yaitu Pemerintahan Kabupaten dan Pemerintahan Kota Tasikmalaya.

Tonggak sejarah lahirnya kota Tasikmalaya, mulai di gulirkan ketika Kabupaten Tasikmalaya di pimpin oleh A. Bunyamin, Bupati Tasikmalaya periode tahun 1976 – 1981. Pada saat itu melalui peraturan Pemerintah Nomor 22 Tahun 1976 diresmikanlah Kota Administratif Tasikmalaya oleh Menteri Dalam Negeri yang pada waktu itu dijabat oleh H. Amir Machmud. Walikota Administratif pertama adalah Drs. H. Oman Roosman, yang dilantik oleh Gubernur Jawa barat, H. Aang Kunaefi.

Pada awal pembentukannya, wilayah kota Administratif Tasikmalaya meliputi 3 Kecamatan yaitu Cipedes, Cihideung dan Tawang dengan jumlah desa sebanyak 13 desa. Kemudian pada tahun 2001, dirintislah pembentukan Pemerintah Kota Tasikmalaya oleh Bupati Tasikmalaya, Kol. Inf. H. Suljana Wirata Hadisubrata (1996 – 2001), dengan membentuk sebuah Tim Sukses Pembentukan Pemerintah Kota Tasikmalaya yang diketuai oleh H. Yeng Ds. Partawinata SH. Melalui proses panjang akhirnya dibawah pimpinan Bupati Drs. Tatang Farhanul Hakim, pada tanggal 17 Oktober 2001 melalui Undang-undang Nomor 10 Tahun 2001, Pembentukan pemerintahan Kota Tasikmalaya sebagai pemerintahan daerah otonom ditetapkan oleh Menteri Dalam Negeri atas nama Presiden RI di Jakarta bersama-sama dengan kota Lhoksumawe, Langsa, Padangsidempuan, Prabumulih, Lubuk Linggau, Pager Alam, Tanjung Pinang, Cimahi, Batu, Sikawang dan Bau-bau. Selanjutnya pada tanggal 18 Oktober 2001 pelantikan Drs. H. Wahyu Suradiharja sebagai Pejabat Walikota Tasikmalaya oleh Gubernur Jawa Barat dilaksanakan di Gedung Sate Bandung.

Melalui Surat Keputusan Nomor 133 Tahun 2001, tanggal 13 Desember 2001 Komisi Pemilihan Umum membentuk Panitia Pengisian Keanggotaan Dewan Perwakilan Rakyat Kota Tasikmalaya (PPK-DPRD), selanjutnya pengangkatan anggota DPRD Kota Tasikmalaya disahkan melalui Keputusan Gubernur Jawa Barat, Nomor 171/Kep.380/Dekon/2002, tanggal 26 April 2002, dan pada tanggal 30 April 2002 keanggotaan DPRD Kota Tasikmalaya pertama diresmikan. Kemudian pada tanggal 14 November 2002, Drs. H. Bubun Bunyamin dilantik sebagai Walikota Tasikmalaya, sebagai hasil dari tahapan proses pemilihan yang dilaksanakan oleh legislatif.

Berikut ini adalah daftar pemegang jabatan Walikota Tasikmalaya dari terbentuknya Kota Administratif sampai terbentuknya Pemerintah Kota Tasikmalaya :

- 1) Drs. H. Oman Roesman (1976 – 1985)
- 2) H. Yeng Drs. Partawinata (1985 – 1989)
- 3) Drs. R.Y. Wayu (1989 – 1992)
- 4) H. Erdhi Hardiana (1992 – 1999)
- 5) Drs. H. Bubun Bunyamin (1999 – 2007)
- 6) Drs. H. Syarif Hidayat, M.Si. (2007 – 2012)
- 7) Drs. H. Budi Budiman (2012 – Sekarang)

Sesuai Undang-Undang Nomor 10 Tahun 2001 bahwa wilayah Kota Tasikmalaya terdiri dari 8 Kecamatan dengan jumlah Kelurahan sebanyak 15 dan Desa sebanyak 54, tetapi dalam perjalanannya melalui Perda Nomor 30 Tahun 2003 tentang perubahan status Desan menjadi Kelurahan, desa-desa dilingkungan

Pemerintah Kota Tasikmalaya berubah statusnya menjadi Kelurahan, oleh karena itu maka jumlah kelurahan menjadi sebanyak 69 kelurahan, sedangkan kedelapan kecamatan tersebut antara lain :

- 1) Kecamatan Tawang
- 2) Kecamatan Cihideung
- 3) Kecamatan Cipedes
- 4) Kecamatan Indihiang
- 5) Kecamatan Kawalu
- 6) Kecamatan Cibeureum
- 7) Kecamatan Mangkubumi
- 8) Kecamatan Tamansari
- 9) Kecamatan Purbaratu (baru)
- 10) Kecamatan Bungursari (baru)

IV.1.2 Moto Kota Resik dimana konsepnya diambil dari:

- 1) Kota Tasikmalaya dengan masyarakatnya yang hidup bergotong-royong dan masyarakatnya rajin dan kreatif sehingga menjadi Kota yang Ramah, Rukun, Repeh, Rapihdan Rencage.
- 2) Kota Tasikmalaya dengan penataan Kotanya yang representative sehingga menjadi Kota yang Endah.
- 3) Kota Tasikmalaya dengan sumber daya manusianya yang baik ditunjang dengan sarana dan prasarana yang memadai sehingga menjadi Kota yang Sehat Jasmani, Rohani, Sosialdan Spiritual

- 4) Kota Tasikmalaya dengan masyarakatnya yang religious sehingga menjadi Kota yang masyarakatnya Iman dan Taqwa
- 5) Kota Tasikmalaya dengan tanahnya yang subur Kotanya yang aman serta kondisi perekonomiannya yang baik sehingga menjadi Kota yang Kerta Raharja.
- 6) Tulisan Kota Tasikmalaya menunjukkan sebutan bagi Kota dan Pemerintah Kota Tasikmalaya.
- 7) Pita mengandung makna sebagai penghargaan terhadap nilai-nilailuhur/ filosofi kehidupan masyarakat Kota Tasikmalaya.

IV.1.3 Visi dan Misi Kota Tasikmalaya

VISI

Kota Tasikmalaya Yang Religius, Maju Dan Madani

MISI

- 1) Mewujudkan tata nilai kehidupan masyarakat yang religius dan berkearifan lokal.
- 2) Memantapkan infrastruktur dasar perkotaan guna mendorong pertumbuhan dan pemerataan pembangunan yang berwawasan lingkungan.
- 3) Mengurangi tingkat kemiskinan dan meningkatkan daya beli masyarakat.
- 4) Memenuhi kebutuhan pelayanan dasar masyarakat untuk meningkatkan kualitas sumber daya manusia.
- 5) Meningkatkan tata kelola pemerintah yang baik dan bersih

IV.2 Gambaran Umum Kota Tasikmalaya

IV.2.1 Kondisi Geografi Kota Tasikmalaya

1) Letak, Luas dan Batas Wilayah

Berdasarkan Rencana Tata Ruang Wilayah Nasional (RTRWN). Kota Tasikmalaya termasuk kedalam Wilayah Pengembangan (WP) Priangan Timur dengan sector unggulan meliputi pertanian, perkebunan, perikanan tangkap, pariwisata, industry pengolahan, industry kerajinan dan pertambangan mineral. Sedangkan berdasarkan Rencana Tata Ruang Wilayah (RTRW) Provinsi Jawa Barat, Kota Tasikmalaya diarahkan sebagai bagian dari PKW dengan sarana dan prasarana yang terintegrasi, serta pusat pengembangan industry kerajinan, perdagangan dan jasa.

Secara Astronomis, Kota Tasikmalaya terletak antara 70 10'- 7026'32" Lintang Selatan dan antara 108008'32"-108024'02" Bujur Timur. Luas Wilayah Kota Tasikmlaya berdasarkan Undang-undang Nomor10 Tahun 2001 tentang Pembentukan Pemerintah Kota Tasikmalaya adalah 171,56 km². Kemudian pada tahun 2010 berdasarkan Peraturan Menteri Dalam Negeri Nomor 56 Tahun 2012 tentang Batas Daerah Kota Tasikmalaya dengan Kabupaten Ciamis Provinsi Jawa Barat dan Peraturan Menteri Dalam Negeri Nomor 58 Tahun 2012 tentang Batas Daerah Kota Tasikmalaya dengan Kabupaten Tasikmalaya Provinsi Jawa Barat serta Peraturan Daerah Kota Tasikmalaya Nomor 4 Tahun 2012 tentang Rencana Tata Ruang Wilayah Kota Tasikmalaya Tahun 2011 – 2031, luas wilayah administrasi Kota Tasikmalaya adalah 18.385,07 Ha (183,85 Km²), terdiri

2) Luas Wilayah Administratif Kecamatan Dan Jumlah Wilayah Administratif Kelurahan Di Kota Tasikmalaya

Kota Tasikmalaya seperti yang telah di jelaskan di atas memiliki jumlah 10 Kecamatan dan Kelurahan sebanyak 69. Kecamatan Kawalu merupakan wilayah Kecamatan terluas dengan luas wilayah 42,77 Ha dan Kecamatan Cihideung merupakan kecamatan yang memiliki luas wilayah paling sedikit dengan luas wilayah 5,49 Ha. Kecamatan Kawalu juga merupakan Kecamatan yang mempunyai jumlah Kelurahan terbanyak dengan 10 Kelurahan, sedangkan jumlah Kelurahan paling sedikit yaitu Kecamatan Cipedes dengan jumlah 4 Kelurahan. Secara lebih lengkap terdapat dalam tabel berikut:

Tabel 4.1
Jumlah Kecamatan dan Kelurahan

NO	KECAMATAN	IBU KOTA KECAMATAN	LUAS WILAYAH (KM)	JUMLAH KELURAHAN
1	CIHIDEUNG	ARGASARI	5,49	6
2	CIPEDES	NAGARASARI	8,96	4
3	TAWANG	KAHURIPAN	7,07	5
4	IDIHIANG	SUKAMAJU KIDUL	11,04	6
5	KAWALU	TALAGASARI	42,77	10
6	CIBEUREUM	CIHERANG	19,04	9
7	TAMANSARI	TAMANJAYA	35,99	8
8	MANGKUBUMI	MANGKUBUMI	24,53	8
9	BUNGURSARI	BUNGURSARI	16,9	7
10	PURBARATU	PURBARATU	12,01	6
JUMLAH			183,8	69

Sumber: Tasikmalaya Dalam Angka 2017

Secara administratif, Kota Tasikmalaya berbatasan dengan beberapa daerah Kabupaten/Kota lainnya, yaitu:

- a. Sebelah Utara berbatasan dengan Sebelah Utara, berbatasan dengan Kabupaten Tasikmalaya (Kecamatan Cisayong, Sukaratu) dan dengan Kabupaten Ciamis (Kecamatan Sindangkasih, Cikoneng, Cihaurbeuti), dengan batas fisik Sungai Citanduy;
- b. Sebelah Barat, berbatasan dengan Kabupaten Tasikmalaya (Kecamatan Sukaratu, Leuwisari, Singaparna, Sukarame, dan Sukaraja) dengan batas fisik Sungai Ciwulan; Sebelah Timur, berbatasan dengan Kabupaten Tasikmalaya (Kecamatan Manonjaya dan Gunung Tanjung) dengan batas fisik saluran irigasi Cikunten II dan Sungai Cileuwi munding.
- c. Sebelah Selatan, berbatasan dengan Kabupaten Tasikmalaya (Kecamatan Jatiwaras dan Sukaraja);

3) Peta Administrasi Kota Tasikmalaya

Gambar 4.1

Peta Kota Tasikmalaya



Sumber : RT/RW Kota Tasikmalaya Tahun 2011-2013

IV.2.2 Pemerintah Daerah Kota Tasikmalaya dan DPRD Kota Tasikmalaya

Kota Tasikmalaya dipimpin oleh Walikota dan Wakil Walikota dimana Walikota Tasikmalaya, Provinsi Jawa Barat periode 2013 – Sekarang adalah Drs. H. Budiman yang lahir di Tasikmalaya pada tanggal 27 April 1965. Ia menyelesaikan pendidikannya dimulai dari SDN Galunggung I Kota Tasikmalaya Tahun 1976, SMPN 2 Kota Tasikmalaya Tahun 1980, SMAN Kota Tasikmalaya Tahun 1983 dan Universitas Siliwangi Kota Tasikmalaya Sarjana Pendidikan FKIP- Matematika Tahun 1988.

Kemudian Wakil Walikota dalam periode ini adalah Drs. H. Muhammad Yusuf. Lahir di Tasikmalaya pada tanggal 06 Juni 1956. Ia menyelesaikan pendidikannya dimulai dari SDN 1 Galunggung Tahun 1969, SMPN 11 Ambon Tahun 1972, SMA Muhammadiyah II Yogyakarta Tahun 1975, dan menyelesaikan pendidikan S-1 Ilmu Administrasi Negara, STISIP Garut pada Tahun 1993.

Sedangkan di DPRD tersendiri Pimpinan DPRD Kota Tasikmalaya yang dilantik pada Periode 2019 – 2024 di antaranya adalah Aslim dari partai Gerindra sebagai Ketua. Kemudian wakil ketua 1 dijabat Agus Wahyudin dari PPP, wakil ketua 2 dijabat Muslim dari PDIP, dan wakil ketua 3 dijabat Rahmat Mamat dari PAN. Berikut adalah daftar lengkap nama fraksi, ketua, beserta jumlah kursi yang didapatkan untuk menduduki kursi DPRD Kota Tasikmalaya:

Tabel 4.2

Fraksi, Ketua dan Jumlah Kursi DPRD Kota Tasikmalaya

No	NamaFraksi	Ketua	Jml. Kursi
1	PartaiPersatuan Pembangunan	H.R. RamdaniMun'in, S.IP	10
2	PDI Perjuangan	Dodo Rosada, SH	7
3	PartaiGolkar	Drs. H. Ate Tachjan	5
4	PartaiAmanatNasional	H. MamatRahmat, SH	5
5	PartaiKeadilanSejahtara	IshaqFarid	4
6	PartaiDemokrat	dr. H. WahyuSumawidjaja, M.Kes	4
7	PartaiGerindra	Aslim, SH	4
8	KebangkitanBulanBintang	IchwanShafa, SE.,M.Pd.I.	6
Jumlah			45

Sumber :Website Resmi DPRD Kota Tasikmalaya

IV.2.3 Struktur Pemerintahan Kota Tasikmalaya

Gambar 4.2

Struktur Pemerintahan Kota Tasikmalaya

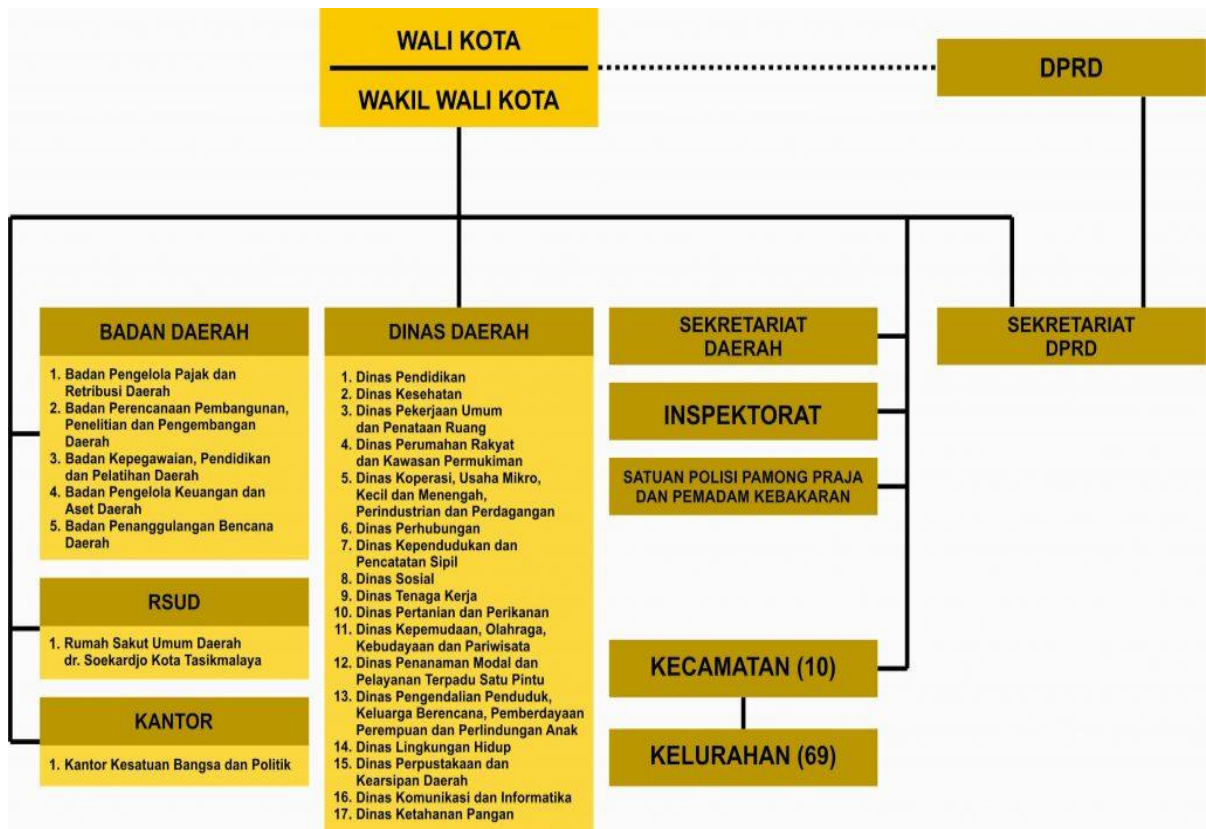

Sumber : Website Resmi Pemerintah Kota Tasikmalaya

IV.2.4 Perangkat Daerah Kota Tasikmalaya

Tabel 4.3

Daftar SKPD Kota Tasikmalaya

No	SKPD	ALAMAT SITUS
1	Sekretariat Daerah	http://setda.tasikmalayakota.go.id http://organisasi.tasikmalayakota.go.id
2	Sekretariat DPRD	http://dprd-tasikmalayakota.go.id
3	Sekretariat Dewan Pengurus KORPRI	

4	Rumah Sakit Umum Daerah (RSUD) Dewi Sartika	
5	Rumah Sakit Umum Daerah (RSUD) DR Soekardjo	http://rsudrsoekardjo.tasikmalayakota.go.id
6	Satuan Polisi Pamong Praja dan Linmas	
7	Inspektorat	
BADAN		
8.8.1	Badan Perencanaan Pembangunan Daerah (BAPPEDA)	http://bappeda.tasikmalayakota.go.id
8.9.2	Badan Penanggulangan Bencana Daerah (BPBD)	http://bpbdtasik.tasikmalayakota.go.id
8.10.3	Badan Kepegawaian Daerah (BKD)	http://bkd.tasikmalayakota.go.id / http://kepegs etda.tasikmalayakota.go.id
8.11.4	Badan Penanaman Modal dan Pelayanan Perijinan Terpadu (BPMPPPT)	http://bpmpppt.tasikmalayakota.go.id
8.12.5	Badan Pengelolaan Keuangan dan Barang Daerah (BPKBD)	
8.13.6	Badan Keluarga Berencana, Pemberdayaan Masyarakat dan Perbendayaan Perempuan dan Perlindungan Anak (KBPMPPPA)	http://kbpp.tasikmalayakota.go.id/
DINAS		
9.14.1.	Dinas Koperasi, Usaha Mikro Kecil Menengah, Perindustrian dan	http://kumkmp erindag.tasikmalayakota.go.id

		Perdagangan	
	9.15.2	Dinas Pendapatan Daerah (DISPENDA)	http://dispenda.tasikmalayakota.go.id
	9.15.3	Dinas Perhubungan, Komunikasi dan Informasi (DISKOMINFO)	http://dishubkominformo.tasikmalayakota.go.id
	9.16.4	Dinas Pertanian, Perikanan dan Kehutanan	http://dppk.tasikmalayakota.go.id
	9.17.5	Dinas Sosial, Tenaga Kerja dan Transmigrasi	
	9.18.6	Dinas Kesehatan	http://dinkes.tasikmalayakota.go.id
	9.19.7	Dinas Pendidikan	http://disdik.tasikmalayakota.go.id
	9.20.8	Dinas Pekerjaan Cipta Karya, Tata Ruang dan	http://ciptakarya.tasikmalayakota.go.id
		Kebersihan.	
	9.21.9	Dinas Bina Marga, Pengairan, Pertambangandan Energi	http://binamarga.tasikmalayakota.go.id
	9.22.10	Dinas Kebudayaan, Pariwisata, Pemuda dan Olahraga	http://disbudparpora.tasikmalayakota.go.id
	9.23.11	Dinas Kependudukan dan Pencatatan Sipil	http://disdukcapil.tasikmalayakota.go.id
		KANTOR	
10	10.24.1	Kantor Arsip dan Perpustakaan Daerah(KARPUSDA)	http://karpusda.tasikmalayakota.go.id
	10.25.2	Kantor Kesatuan Bangsa dan Politik (KESBANGPOL)	http://kesbangpol.tasikmalayakota.go.id
	10.26.3	Kantor Pengendalian Lingkungan Hidup	

KECAMATAN			
11	11.27. 1	Kecamatan Cihideung	http://cihideungkec.tasikmalayakota.go.id
	11.28. 2	Kecamatan Mangkubumi	http://mangkubumikec.tasikmalayakota.go.id
	11.29. 3	Kecamatan Cibeureum	http://cibeureumkec.tasikmalayakota.go.id
	11.30. 4	Kecamatan Tamansari	http://tamansarikec.tasikmalayakota.go.id
	11.31. 5	Kecamatan Cipedes	http://cipedeskec.tasikmalayakota.go.id
	11.32. 6	Kecamatan Kawalu	http://kawalukec.tasikmalayakota.go.id
	11.33. 7	Kecamatan Indihiang	http://indihiangkec.tasikmalayakota.go.id
	11.34. 8	Kecamatan Tawang	http://tawangkec.tasikmalayakota.go.id
	11.35. 9	Kecamatan Bungursari	http://bungursarikec.tasikmalayakota.go.id
	11.36. 10	Kecamatan Purbaratu	http://purbaratukec.tasikmalayakota.go.id

Sumber : Website Resmi Pemerintah Kota Tasikmalaya

IV.2.5 Kondisi Sosial

Untuk melihat kondisi sosial Kota Tasikmalaya dapat dilihat dari berbagai aspek yakni di bidang pendidikan, tingkat kesejahteraan, agama dan kehidupan sosial lainnya dan dalam hal ini pendidikan menjadi salah satu hal serius yang harus dijalankan dengan baik.

Salah satu peran sentral pendidikan adalah menghasilkan kualitas sumber daya manusia yang unggul dan kompeten yang berlandaskan iman dan taqwa. Oleh karena itu, perkembangan kualitas pendidikan tidak hanya dilihat dari sarana dan prasarana yang tersedia tetapi juga dilihat pada implementasi outputnya di lingkungan masyarakat. Tersedianya sumber daya manusia (SDM) yang berkualitas merupakan salah satu faktor utama keberhasilan pembangunan di

suatu daerah. Peningkatan SDM sekarang ini lebih difokuskan pada pemberian kesempatan seluas-luasnya kepada penduduk untuk mengecap pendidikan.

Oleh karena itu, pemerintah berusaha secara konsisten berupaya meningkatkan mutu pendidikan. Berbagai upaya dalam rangka meningkatkan mutu pendidikan nasional telah dilakukan, diantaranya melalui jalur pendidikan formal dengan menjalankan Program Wajib Belajar Pendidikan Dasar 12 Tahun sebagai kelanjutan dari Proram Wajib Belajar Pendidikan Dasar 9 Tahun yang telah sukses dilaksanakan. Untuk meningkatkan kualitas pendidikan yang telah diupayakan oleh pemerintah, sangat diharapkan peran serta dan dukungan masyarakat untuk dapat meningkatkan kesadaran akan pentingnya pendidikan bagi masa depan generasi mendatang.

Pada tahun 2014 di Kota Tasikmalaya, jumlah SLB sebanyak 6 unit dengan jumlah murid 412 orang. Jumlah TK sebanyak 75 unit dengan jumlah murid 2.570 orang. Jumlah RA sebanyak 114 unit dengan jumlah murid 4.576 orang. Jumlah SD sebanyak 250 unit dengan jumlah murid 74.764 orang. Jumlah MI sebanyak 50 unit dengan jumlah murid 9.549 orang. Jumlah SMP sebanyak 59 unit dengan jumlah murid 28.108 orang. Jumlah MTs sebanyak 46 unit dengan jumlah murid 10.571 orang. Jumlah SMA sebanyak 26 unit dengan jumlah murid 12.382 orang. Jumlah MA sebanyak 25 unit dengan jumlah murid 4.769 orang. Jumlah SMK sebanyak 42 unit dengan jumlah 17.060 orang. (Dinas Pendidikan Kota Tasikmalaya, 2013).