

BAB II

DESKRIPSI OBYEK PENELITIAN

2.1 DESKRIPSI UMUM KABUPATEN SLEMAN

2.1.1 Letak Wilayah

Kabupaten Sleman merupakan kabupaten yang memiliki posisi strategis yang menjadi penghubung Kota Yogyakarta dengan Magelang Jawa Tengah. Secara geografis Kabupaten Sleman terletak diantara $110^{\circ} 33' 00''$ dan $110^{\circ} 13' 00''$ Bujur Timur, $7^{\circ} 34' 51''$ dan $7^{\circ} 47' 30''$ Lintang Selatan. Wilayah Kabupaten Sleman sebelah utara berbatasan dengan Kabupaten Boyolali, Propinsi Jawa Tengah, sebelah timur berbatasan dengan Kabupaten Klaten, Propinsi Jawa Tengah, sebelah barat berbatasan dengan Kabupaten Kulon Progo, Propinsi DIY dan Kabupaten Magelang, Propinsi Jawa Tengah dan sebelah selatan berbatasan dengan Kota Yogyakarta, Kabupaten Bantul dan Kabupaten Gunung Kidul, Propinsi D.I.Yogyakarta.

2.1.2 Luas Wilayah

Luas Wilayah Kabupaten Sleman adalah 57.482 Ha atau 574,82 Km² atau sekitar 18% dari luas Propinsi Daerah Istimewa Jogjakarta 3.185,80 Km², dengan jarak terjauh Utara–Selatan 32 Km, Timur–Barat 35 Km. Secara administratif terdiri 17 wilayah Kecamatan, 86 Desa, dan 1.212 Dusun.

2.1.3 Wilayah Administrasi Kabupaten Sleman

Secara administratif Kabupaten Sleman terdiri dari 17 kecamatan yang terbagi menjadi 86 desa yang mendiami wilayah seluas 58.627,512 ha. Berikut dibawah ini adalah tabel luas wilayah dan jumlah desa per-kecamatan di Kabupaten Sleman :

Tabel 2.1 Luas Wilayah dan Jumlah Desa Per-Kecamatan

No	Kecamatan	Jumlah Desa	Luas (H)	Humlah Penduduk
1	Moyudan	4	2.762	33.595
2	Godean	7	2.684	57.245
3	Minggir	5	2.727	34.562
4	Gamping	5	2.925	65.789
5	Seyegan	5	2.663	42.151
6	Sleman	5	3.132	55.549
7	Ngaglik	5	3.852	65.927
8	Mlati	5	3.852	67.037
9	Tempel	8	3.249	46.386
10	Turi	4	4.135	32.544
11	Prambanan	6	4.135	44.003
12	Kalasan	4	3.584	54.621
13	Berbah	4	2.299	40.226
14	Ngemplak	5	3.571	44.382
15	Pakem	5	4.384	30.713

16	Depok	3	3.555	109.092
17	Cangkringan	5	4.799	26.354
Jumlah		86	58 627,512	100,00

(Sumber: Kabupaten Sleman Dalam Angka 2016)

2.1.4 Kondisi Pemerintahan

Peraturan daerah nomor 12 tahun 1998 tertanggal 9 Oktober 1998 menetapkan tanggal 15 Mei tahun 1916 sebagai hari jadi Sleman. Yang dimaksud hari jadi Sleman adalah hari jadi Kabupaten Sleman, bukan hari jadi Pemerintah Daerah Kabupaten Sleman. Secara administrasi, Kabupaten Sleman terdiri dari 17 kecamatan yang masing-masing dipimpin oleh seorang camat, sedangkan jumlah desa sebanyak 86 dan masing-masing dipimpin oleh seorang kepala desa. Dari 86 desa, 59 desa (68 persen) dikategorikan sebagai daerah perkotaan, sedangkan 27 desa termasuk perdesaan.

Desa dikategorikan perkotaan jika mempunyai akses fasilitas kesehatan dan pendidikan yang memadai, tingkat kepadatan penduduk cukup tinggi dan sebagian besar penduduk bukan masyarakat pertanian. Desa dibagi menjadi beberapa pedukuhan yang terdiri dari beberapa rukun warga (RW) dan rukun tetangga (RT). Di Kabupaten Sleman terdapat 1.212 pedukuhan, 2.933 RW, 7.364 RT.

1. Pegawai Negeri Sipil

Pimpinan Daerah Kabupaten Sleman adalah seorang Bupati yang bertanggungjawab sebagai eksekutif dan DPRD bertanggungjawab sebagai legislatif. Dalam melaksanakan tugasnya, Bupati dibantu oleh Sekretariat Daerah (Sekda) dan Lembaga Teknis Daerah seperti Dinas-Dinas, Badan-Badan dan Kantor-Kantor. Sekretaris Daerah membawahi tiga asisten, yaitu:

- a. Asisten Bidang Pemerintahan
- b. Asisten Bidang Pembangunan
- c. Asisten Bidang Administrasi

Sejak dikeluarkan moratorium PNS pada tahun 2011 mengenai penghentian sementara penerimaan PNS baru, jumlah PNS di Kabupaten Sleman terus mengalami penurunan. Penurunan tertinggi terjadi pada tahun 2013 yang jumlah mencapai 2,38 persen dibanding tahun 2014. Disamping adanya moratorium, penurunan jumlah dikarenakan beberapa PNS yang memasuki masa purnabakti. Dilihat dari jenjang yang ditamatkan, penurunan jumlah tertinggi terjadi pada PNS dengan pendidikan DI-DIII.

Tabel 2.2 Jumlah PNS Menurut Jenis Kelamin di Kabupaten Sleman

Jenis Kelamin	Tahun			
	2013	2014	2015	2016
Laki-laki	5.257	5.219	5.049	5.517
Perempuan	6.775	6.211	6.792	6.395
Jumlah	12.032	12.130	11.841	11.912

Sumber: Kabupaten Sleman dalam Angka 2017

Tabel 2.3 Jumlah PNS Menurut Pendidikan di Kabupaten Sleman

Jenis Kelamin	Tahun			
	2013	2014	2015	2016
SD	95	92	90	89
SMP	232	241	235	227
SMA	2486	2424	2381	2574
DI-DIII	2507	2342	2189	2658
DIV- S2	6712	7031	6946	6364
Jumlah	12.032	12.130	11.841	11.912

Sumber: Kabupaten Sleman dalam Angka 2017

2. Jumlah Penduduk

Kabupaten Sleman merupakan Kabupaten/kota di DIY yang memiliki jumlah penduduk terbanyak, yaitu sekitar 30 persen dari total penduduk DIY. Berdasarkan hasil proyeksi Sensus Penduduk tahun 2010, jumlah penduduk di Kabupaten Sleman pada tahun 2015

sebanyak 1.168.101 jiwa. Pertumbuhan penduduk di Kabupaten Sleman relatif kecil pada kurun 2014-2015 jika dibandingkan dengan rata-rata pertumbuhan penduduk Indonesia, yaitu 0,3 persen.

3. Kepadatan Penduduk

Kepadatan penduduk di Kabupaten Sleman mencapai 2.031 jiwa per km² dengan jumlah penduduk sebesar 1.167.481 jiwa. Tingkat kepadatan penduduk di kabupaten ini naik sebesar 4,74 persen dibanding tahun sebelumnya. Kecamatan Depok merupakan kecamatan dengan tingkat kepadatan penduduk tertinggi yaitu sebesar 5.224 jiwa per km², dengan jumlah penduduk sebesar 183.707 jiwa. Kecamatan Cangkringan memiliki kepadatan penduduk terendah yaitu sebesar 609 jiwa per km² dengan jumlah penduduk sebesar 29.246 jiwa.

Berikut ini adalah tabel yang menjelaskan Susunan Perangkat Daerah (SPD) Kabupaten Sleman berdasarkan Peraturan Daerah Kabupaten Kulon Progo Nomor 14 Tahun 2016 tentang Pembentukan dan Susunan Perangkat Daerah Kabupaten Kulon Progo, adalah sebagai berikut:

Tabel 2.4
Susunan Perangkat Daerah Kabupaten Sleman

No	Nama Perangkat Daerah
1	Sekretariat Daerah
2	Sekretariat DPRD
3	Inspektorat Daerah
4	Dinas Daerah
	1. Dinas Pendidikan, Pemuda dan Olahraga
	2. Dinas Kesehatan
	3. Dinas PU, Perumahan dan Kawasan Permukiman
	4. Dinas Pertanahan dan Tata Ruang
	5. Satuan Polisi Pamong Praja dan Perlindungan Masyarakat
	6. Dinas Sosial, Pemberdayaan Perempuan dan Perlindungan Anak
	7. Dinas Tenaga Kerja dan Transmigrasi
	8. Dinas Pertanian, Pangan
	9. Dinas Lingkungan Hidup
	10. Dinas Kependudukan dan Pencatatan Sipil
	11. Dinas Pengendalian Penduduk, Keluarga Berencana, Pemberdayaan Masyarakat dan Desa
	12. Dinas Perhubungan
	13. Dinas Komunikasi dan Informatika
	14. Dinas Perdagangan
	15. Dinas Koperasi, UKM
	16. Dinas Penanaman Modal dan Pelayanan Terpadu

	17. Dinas Kebudayaan
	18. Dinas Keperpustakaan dan Kearsipan
	19. Dinas Pariwisata
	20. Dinas Kelautan dan Perikanan
5	Badan Daerah
	1. Badan Perencanaan dan Pembangunan Daerah
	2. Badan Kepegawaian, Pendidikan dan Pelatihan
	3. Badan Keuangan dan Aset Daerah
6	Kecamatan, terdiri dari 17 kecamatan

(Sumber: Website Resmi Kabupaten Sleman)

2.1.5 Visi dan Misi

a. Visi

"Terwujudnya masyarakat Sleman yang lebih Sejahtera, Mandiri, Berbudaya dan Terintegrasikannya sistem e-government menuju smart regency (kabupaten cerdas) pada tahun 2021"

b. Misi

Adapun Misi Kabupaten Sleman adalah sebagai berikut:

1. Meningkatkan tata kelola pemerintahan yang baik melalui peningkatan kualitas birokrasi yang responsif dan penerapan e-govt yang terintegrasi dalam memberikan pelayanan bagi masyarakat.
2. Meningkatkan pelayanan pendidikan dan kesehatan yang berkualitas dan menjangkau bagi semua lapisan masyarakat.

3. Meningkatkan penguatan sistem ekonomi kerakyatan, aksesibilitas dan kemampuan ekonomi rakyat, serta penanggulangan kemiskinan.
4. Memantapkan dan meningkatkan kualitas pengelolaan sumberdaya alam, penataan ruang, lingkungan hidup dan kenyamanan.
5. Meningkatkan kualitas budaya masyarakat dan kesetaraan gender yang proporsional.

2.2 DESKRIPSI UMUM BADAN KEPEGAWAIAN, PENDIDIKAN DAN PELATIHAN KABUPATEN SLEMAN

2.2.1 Tugas Sekretariat

Sekretariat mempunyai tugas menyelenggarakan urusan umum, urusan kepegawaian, urusan keuangan, perencanaan dan evaluasi, serta mengoordinasikan pelaksanaan tugas satuan organisasi.

Sekretariat dalam melaksanakan tugas mempunyai fungsi:

1. Penyusunan rencana kerja Sekretariat dan Badan Kepegawain, Pendidikan dan Pelatihan;
2. Perumusan kebijakan teknis kesekretariatan;
3. Penyelenggaraan urusan umum;
4. Penyelenggaraan urusan kepegawaian;
5. Penyelenggaraan urusan keuangan;
6. Penyelenggaraan urusan perencanaan dan evaluasi;

7. Pengoordinasian penyelenggaraan tugas satuan organisasi lingkup Badan Kepegawaian Kepegawaian, Pendidikan dan Pelatihan
8. Evaluasi dan penyusunan laporan pelaksanaan rencana kerja Sekretariat dan Badan Kepegawaian, Pendidikan dan Pelatihan.

2.2.2 Subbag. Umum dan Kepegawaian

Subbagian Umum dan Kepegawaian mempunyai tugas menyiapkan bahan pelaksanaan urusan umum dan kepegawaian. Subbagian Umum dan Kepegawaian dalam melaksanakan tugas mempunyai fungsi:

1. Penyusunan rencana kerja Subbagian Umum dan Kepegawaian;
2. Perumusan kebijakan teknis urusan umum dan urusan kepegawaian;
3. Pengelolaan persuratan dan kearsipan;
4. Pengelolaan perlengkapan, keamanan dan kebersihan;
5. Pengelolaan dokumentasi dan informasi;
6. Penyusunan perencanaan kebutuhan, pengembangan dan pembinaan pegawai;
7. Pelayanan administrasi pegawai dan pengelolaan tata usaha kepegawaian;
8. Evaluasi dan penyusunan laporan pelaksanaan kerja Subbagian Umum dan Kepegawaian.

2.2.3 Subbag. Keuangan, Perencanaan & Evaluasi

Subbagian Perencanaan, dan Evaluasi mempunyai tugas menyiapkan bahan pelaksanaan urusan keuangan, urusan perencanaan, dan evaluasi. Subbagian Keuangan, Perencanaan, dan Evaluasi dalam melaksanakan tugas mempunyai fungsi:

1. Penyusunan rencana kerja Subbagian Keuangan, Perencanaan dan Evaluasi;
2. Perumusan kebijana teknis pelaksanaan urusan keuangan, urusan perencanaan dan evaluasi;
3. Pelaksanaan perbendaharaan, pembukuan, dan pelaporan keuangan;
4. Pengoordinasian penyusunan rencana kerja Sekretariat dan Badan Kepegawaian, Pendidikan dan Pelatihan;
5. Pengoordinasian evaluasi dan pelaporan pelaksanaan kerja Sekretariat dan pelaksanaan kerja Badan Kepegawaian, Pendidikan dan Pelatihan;
6. Evaluasi dan penyusunan laporan pelaksanaan kerja Subbagian Keuangan, Perencanaan dan Evaluasi.

2.2.4 Bidang Pengembangan Pendidikan dan Pelatihan

Bidang Pengembangan, Pendidikan dan Pelatihan mempunyai tugas melaksanakan, melayani dan membina perencanaan pegawai, pengembangan pegawai, pendidikan pegawai, dan pelatihan pegawai. Bidang Pengembangan, Pendidikan dan Pelatihan dalam melaksanakan tugas mempunyai fungsi:

1. Penyusunan rencana kerja Bidang Pengembangan, Pendidikan dan Pelatihan;
2. Perumusan kebijakan teknis perencanaan, pengembangan, pendidikan dan pelatihan pegawai;
3. Pelaksanaan dan pembinaan perencanaan pegawai;
4. Pelaksanaan dan pembinaan pengembangan pegawai;
5. Penyusunan program pendidikan dan pelatihan pegawai
6. Pelaksanaan pendidikan dan pelatihan pegawai; dan
7. Evaluasi dan penyusunan laporan pelaksanaan kerja Bidang Pengembangan, Pendidikan dan Pelatihan.

2.2.5 Bidang Mutasi

Bidang Mutasi mempunyai tugas melaksanakan, mengoordinasikan, dan membina pengadaan pegawai, status kepegawaian, penempatan dan kepangkatan pegawai. Bidang Mutasi dalam melaksanakan tugas mempunyai fungsi:

1. Penyusunan rencana kerja Bidang Mutasi;
2. Perumusan kebijakan teknis pengadaan, penempatan, kepangkatan pegawai, dan status kepegawaian;
3. Pelaksanaan pengadaan pegawai;
4. Pelaksanaan dan pembinaan status kepegawaian;
5. Pelaksanaan, pengoordinasian penempatan pegawai;
6. Pelaksanaan, pengoordinasian dan pembinaan kepangkatan pegawai; dan
7. Evaluasi dan penyusunan laporan pelaksanaan kerja Bidang Mutasi

2.2.6 Bidang Pembinaan & Kesejahteraan Pegawai

Bidang Pembinaan dan Kesejahteraan Pegawai mempunyai tugas melaksanakan pembinaan pegawai, kesejahteraan pegawai, dan pelayanan data dan informasi pegawai. Bidang Pembinaan dan Kesejahteraan Pegawai dalam melaksanakan tugas mempunyai fungsi:

1. Penyusunan rencana kerja Bidang Pembinaan dan Kesejahteraan Pegawai;
2. Perumusan kebijakan teknis pembinaan pegawai, kesejahteraan pegawai, pelayanan data dan informasi pegawai;
3. Pelaksanaan dan pengoordinasian pembinaan pegawai;
4. Pelaksanaan administrasi pegawai dan kesejahteraan pegawai;
5. Pelaksanaan dan pembinaan pelayanan data dan informasi pegawai;
6. Evaluasi dan penyusunan laporan pelaksanaan kerja Bidang Pembinaan dan Kesejahteraan Pegawai.

2.2.7 Struktur Organisasi BKKP Kabupaten Sleman

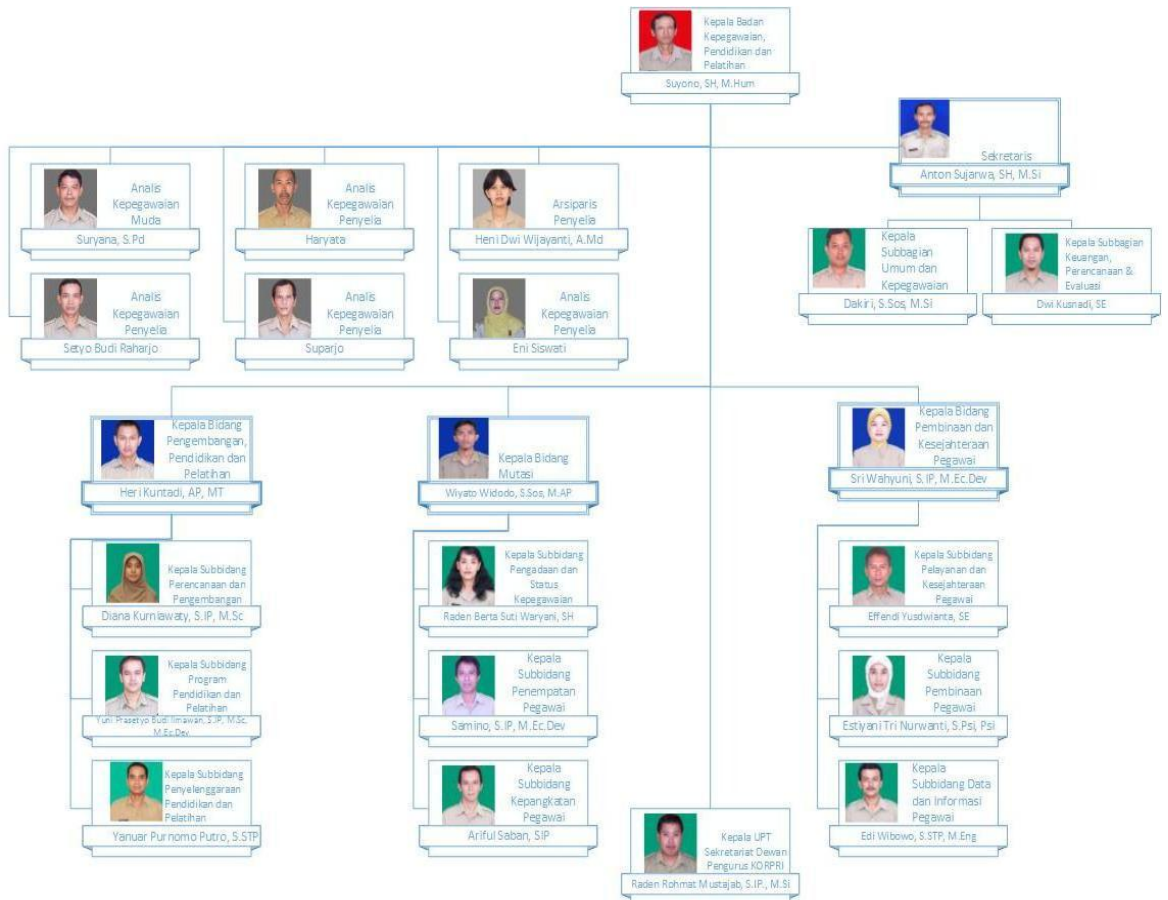

2.2.8 Pejabat Struktural BKKP Kabupaten Sleman

	Nama Pangkat, Gol Jabatan Pendidikan	Suyono, SH, M.Hum. Pembina Utama Muda, IV/c Kepala Badan Kepegawaian, Pendidikan dan Pelatihan S-2 Hukum-Ilmu Hukum-UUI Yogyakarta		Nama Pangkat, Gol Jabatan Pendidikan	Anton Sujarwa, SH, M.Si Pembina, IV/a Sekretaris Badan Kepegawaian, Pendidikan dan Pelatihan S-2 - Sospol - Administrasi Publik - UGM
	Nama Pangkat, Gol Jabatan Pendidikan	Heri Kuntadi, AP, MT Pembina, IV/a Kepala Bidang Pengembangan, Pendidikan dan Pelatihan S-2 - Teknik - Perencanaan Kota dan Daerah - Univ. Diponegoro		Nama Pangkat, Gol Jabatan Pendidikan	Wiyato Widodo, S.Sos, M.AP Pembina, IV/a Kepala Bidang Mutasi S-2 - Sospol - Administrasi Publik - Univ. Brawijaya
	Nama Pangkat, Gol Jabatan Pendidikan	Sri Wahyuni, S.IP, M.Ec.Dev Pembina, IV/a Kepala Bidang Pembinaan dan Kesejahteraan Pegawai S-2 - Ekonomi - Magister Ekonomi Pembangunan - UGM		Nama Pangkat, Gol Jabatan Pendidikan	Dakiri, S.Sos, M.Si Penata Tingkat I, III/d Kepala Subbagian Umum dan Kepegawaian S-2 - Ekonomi - Ilmu Ekonomi - UPN "Veteran"
	Nama Pangkat, Gol Jabatan Pendidikan	Dwi Kusnadi, SE Penata Tingkat I, III/d Kepala Subbagian Keuangan, Perencanaan dan Evaluasi S-1 - Ekonomi - Manajemen - Univ. Widya Mataram		Nama Pangkat, Gol Jabatan Pendidikan	Diana Kurniawaty, S.IP, M.Sc Penata, III/c Kepala Subbidang Perencanaan dan Pengembangan S-2 - Sospol - Studi Kebijakan - UGM
	Nama Pangkat, Gol Jabatan Pendidikan	Yuni Prasetyo Budi Ilmawan, S.IP, M.Sc, M.Ec.Dev Penata Tingkat I, III/d Kepala Subbidang Program Pendidikan dan Pelatihan S-2 - Ekonomi-Magister Ekonomi Pembangunan-Hiroshima University		Nama Pangkat, Gol Jabatan Pendidikan	Yanuar Purnomo Putro, S.STP Penata Tingkat I, III/d Kepala Subbidang Penyelenggaraan Pendidikan dan Pelatihan D.IV - Sospol - Ilmu Pemerintahan - STPDN
	Nama Pangkat, Gol Jabatan Pendidikan	Raden Berta Suti Waryani, SH Penata Tingkat I, III/d Kepala Subbidang Pengadaan dan Status Kepegawaian S-1 - Hukum - Ilmu Hukum - Univ. Widya Mataram		Nama Pangkat, Gol Jabatan Pendidikan	Samino, S.IP, M.Ec.Dev Penata Tingkat I, III/d Kepala Subbidang Penempatan Pegawai S-2 - Ekonomi - Magister Ekonomi Pembangunan - UGM
	Nama Pangkat, Gol Jabatan Pendidikan	Ariful Saban, S.IP Penata, III/c Kepala Subbidang Kepangkatan Pegawai S-1 - Sospol - Ilmu Administrasi Negara - Univ. Proklamasi 45		Nama Pangkat, Gol Jabatan Pendidikan	Estiyani Tri Nurwanti, S.Psi, Psi Penata, III/c Kepala Subbidang Pembinaan Pegawai S-1 - Psikologi - Psikologi - Univ. Muh Surakarta
	Nama Pangkat, Gol Jabatan Pendidikan	Effendi Yusdwianta, SE Penata Tingkat I, III/d Kepala Subbidang Pelayanan dan Kesejahteraan Pegawai S-1 - Ekonomi - Manajemen - Universitas Janabadra		Nama Pangkat, Gol Jabatan Pendidikan	Edi Wibowo, S.STP, M.Eng Pembina, IV/a Kepala Subbidang Data dan Informasi Pegawai S-2 - Teknik - Perencanaan Kota dan Daerah - UGM

2.2.9 Daftar Pegawai BKPP & UPT DP-KORPRI Kabupaten Sleman

NO	NAMA	JABATAN
1	Suyono, SH, M.Hum	Kepala Badan Kepegawaian, Pendidikan dan Pelatihan
2	Eni Siswati	Analisis Kepegawaian Penyelia
3	Haryata	Analisis Kepegawaian Penyelia
4	Suparjo	Analisis Kepegawaian Penyelia
5	Setyo Budi Raharjo	Analisis Kepegawaian Penyelia
6	Suryana, S.Pd	Analisis Kepegawaian Muda
7	Heni Dwi Wijayanti, A.Md	Arsiparis Penyelia
8	Karjapa	Analisis Kepegawaian Pelaksana Lanjutan
9	Anton Sujarwa, SH, M.Si	Sekretaris Badan Kepegawaian, Pendidikan dan Pelatihan
10	Dakiri, S.Sos, M.Si	Kepala Subbagian Umum dan Kepegawaian
11	Suwantini	Staf Subbagian Umum dan Kepegawaian Sekretariat
12	Khanifatun Khodriyah	Staf Subbagian Umum dan Kepegawaian Sekretariat
13	Marsudi	Staf Subbagian Umum dan Kepegawaian Sekretariat
14	Sriyono	Staf Subbagian Umum dan Kepegawaian Sekretariat
15	Warjana	Staf Subbagian Umum dan Kepegawaian BKPP
16	Dwi Kusnadi, SE	Kepala Subbagian Keuangan, Perencanaan dan Evaluasi
17	Robertus Mulyono, S.IP	Staf Subbagian Keuangan, Perencanaan dan Evaluasi Sekretariat
18	Yanti Yulianti, SE	Staf Subbagian Keuangan, Perencanaan dan Evaluasi Sekretariat
19	Sri Puji Lestari, S.IP	Staf Subbagian Keuangan, Perencanaan dan Evaluasi Sekretariat
20	Rahmat Tri Hariadi, SE	Staf Subbagian Keuangan, Perencanaan dan Evaluasi Sekretariat

21	Tarpi Utari	Staf Subbagian Keuangan, Perencanaan dan Evaluasi BKPP
22	Niken Artanti Primadewi, S.IP	Staf Subbagian Keuangan, Perencanaan dan Evaluasi
23	Erna Herawati	Staf Subbagian Keuangan, Perencanaan dan Evaluasi Sekretariat
24	Ismi Rohmiana, A.Md	Staf Subbagian Keuangan, Perencanaan dan Evaluasi Sekretariat
25	Heri Kuntadi, AP, MT	Kepala Bidang Pengembangan, Pendidikan dan Pelatihan
26	Diana Kurniawaty, S.IP, M.Sc	Kepala Subbidang Perencanaan dan Pengembangan
27	Kadaryanta, SE	Staf Subbidang Perencanaan dan Pengembangan
28	Ihsan Yoga Triyanto, S.Psi	Staf Subbidang Perencanaan dan Pengembangan
29	Yuni Prasetyo Budi Ilmawan, S.IP, M.Sc, M.Ec.Dev	Kepala Subbidang Program Pendidikan dan Pelatihan
30	Fransiskus Suhyadi, SH	Staf Subbidang Program Pendidikan dan Pelatihan
31	Pursiamsih	Staf Subbidang Program Pendidikan dan Pelatihan
32	Isa Anshori, A.Md	Staf Subbidang Program Pendidikan dan Pelatihan
33	Yanuar Purnomo Putro, S.STP	Kepala Subbidang Penyelenggaraan Pendidikan dan Pelatihan
34	Ariyani, S.Pd	Staf Subbidang Penyelenggaraan Pendidikan dan Pelatihan
35	Budi Santosa, S.IP, M.Si	Staf Subbidang Penyelenggaraan Pendidikan dan Pelatihan
36	Ragil Harish Fauzi, S.STP	Staf Subbidang Penyelenggaraan Pendidikan dan Pelatihan
37	Wiyato Widodo, S.Sos,	Kepala Bidang Mutasi

	M.AP	
38	Raden Berta Suti Waryani, SH	Kepala Subbidang Pengadaan dan Status Kepegawaian
39	Liliana Sukawati, ST	Staf Subbidang Pengadaan dan Status Kepegawaian
40	Subantarja	Staf Subbidang Pengadaan dan Status Kepegawaian
41	Fitriana Aditama, S.IP	Staf Subbidang Pengadaan dan Status Kepegawaian
42	Samino, S.IP, M.Ec.Dev	Kepala Subbidang Penempatan Pegawai
43	Suharjoko, S.Mn	Staf Subbidang Penempatan Pegawai
44	Winarti, S.Psi	Staf Subbidang Penempatan Pegawai
45	M. Handis Setiawan, S.STP	Staf Subbidang Penempatan Pegawai
46	Ariful Sa`ban, S.IP	Kepala Subbidang Kepangkatan Pegawai
47	Wikaning Astuti, SE	Staf Subbidang Kepangkatan Pegawai
48	Anang Zuli Kartika, S.Pd	Staf Subbidang Kepangkatan Pegawai
49	Sri Wahyuni, S.IP, M.Ec.Dev	Kepala Bidang Pembinaan dan Kesejahteraan Pegawai
50	Estiyani Tri Nurwanti, S.Psi, Psi	Kepala Subbidang Pembinaan Pegawai
51	Hartoyo, SH, M.Kn.	Staf Subbidang Pembinaan Pegawai
52	Raden Roro Krisnawati Kusumawardani, SH	Staf Subbidang Pembinaan Pegawai
53	Effendi Yusdwianta, SE	Kepala Subbidang Pelayanan dan Kesejahteraan Pegawai
54	Musyafa`ah, S.Kom	Staf Subbidang Pelayanan dan Kesejahteraan Pegawai

55	Sukardi	Staf Subbidang Pelayanan dan Kesejahteraan Pegawai
56	Dwi Kartini	Staf Subbidang Pelayanan dan Kesejahteraan Pegawai
57	Edi Wibowo, S.STP, M.Eng	Kepala Subbidang Data dan Informasi Pegawai
58	Nanang Cahyo Yuwono, SE	Staf Subbidang Data dan Informasi Pegawai
59	Aneu Emitasari, S.Si	Staf Subbidang Data dan Informasi Pegawai
60	Supriyanta	Staf Subbidang Data dan Informasi Pegawai
61	Legino Hari Wibowo	Staf Subbidang Data dan Informasi Pegawai
62	Raden Rohmat Mustajab, S.IP, M.Si	Kepala UPT Sekretariat Dewan Pengurus Korps Pegawai Republik Indonesia
63	Dian Arisanti Kusumaningrum, SE, MM	Kepala Subbagian Tata Usaha UPT Sekretariat Dewan Pengurus Korps Pegawai Republik Indonesia
64	Supardana, A.Md	Staf Subbagian Tata Usaha UPT Sekretariat Dewan Pengurus Korps Pegawai Republik Indonesia
65	Andree Kusuma	Staf Subbagian Tata Usaha UPT Sekretariat Dewan Pengurus Korps Pegawai Republik Indonesia
66	Aris Munandar	Staf Subbagian Tata Usaha UPT Sekretariat Dewan Pengurus Korps Pegawai Republik Indonesia