

## **BAB IV**

### **HASIL DAN PEMBAHASAN**

#### A. Deskripsi Perusahaan

##### 1. PT. Tiga Pilar Sejahtera Food Tbk.

###### a. Sejarah PT. Tiga Pilar Sejahtera Food Tbk.

PT. Tiga Pilar Sejahtera didirikan pada tahun 1992 oleh tiga orang yaitu Bapak Joko Mogoginta, Bapak Budhi Istanto, dan Almarhum Bapak Priyo Hadisusanto. Awalnya perusahaan ini memproduksi bihun kering dan mie. Tahun 1995 Perseroan mendirikan pabrik di Karanganyar, Jawa Tengah dengan kapasitas 30.000 ton per tahun guna memenuhi permintaan yang meningkat. Perseroan membangun pabrik makanan terpadu di Sragen, Jawa Tengah pada tahun 2000 untuk penyatuan fasilitas produksi sekaligus persiapan pertumbuhan usaha di masa mendatang. Perseroan mencatatkan sahamnya di BEI di tahun 2002 melalui skema *backdoorlisting* yaitu dengan mengakuisisi PT Asia Inti Selera dan melakukan penawaran umum terbatas I dengan kode saham yaitu AISA. Tahun 2008 PT. Tiga Pilar Sejahtera Food Tbk mengakuisisi sebuah perusahaan yang bergerak di bidang makanan manis, biskuit, dan *snack*. Selain itu, perseroan juga mengakuisisi sebuah perusahaan yang bergerak dibidang perkebunan kelapa sawit. Tahun 2010 perseroan mengakuisisi PT. Dunia Pangan yang bergerak di bidang perdagangan beras serta mengakuisisi pabrik beras PT. Jatisari Sreirejeki. Tahun 2011 perseroan melalui PT. Balaraja Bisco Paloma mengakuisisi fasilitas produksi biskuit

serta di tahun sama perseroan mengakuisi *snack* merek “Taro” dari PT. Unilever Indonesia Tbk. Tahun 2012 perseroan dibawah TPS Rice mengakuisisi PT. Sukses Abadi Karya Inti serta mengakuisisi PT. Tadan Abadi Mandiri di bawah TPS Palm Oil. Perseroan mendirikan pembangkit listrik PT. Patra Power Nusantara dan meresmikannya di tahun 2016.

b. Visi dan Misi

Perseroan memiliki visi yaitu menjadi perusahaan berwawasan nasional yang membangun Indonesia, hebat, dan sukses di “*food and related businesses*” yang berkontribusi meningkatkan kesejahteraan masyarakat.

Perseroan memiliki misi yaitu:

- 1) Menyediakan barang dan jasa yang berkualitas dan inovatif di bidang “*food and related businesses*” yang mampu menciptakan nilai tambah untuk semua pelanggan kita.
- 2) Menjadi perusahaan yang hebat dengan cara membangun sistem jalur ganda dalam organisasi kita. “Orang yang tepat dan sistem yang baik”.
- 3) Membangun budaya disiplin dan sumber daya manusia pembelajaran untuk memaksimalkan kekuatan karyawan dan organisasi kita.
- 4) Memiliki kekuatan seperti perusahaan multinasional namun dengan kelincahan seperti sebuah perusahaan kecil
- 5) Menjunjung tinggi nilai-nilai profesionalisme dan tata kelola perusahaan yang baik.

- 6) Secara konsisten memberikan keuntungan di atas standar pasar atas dana pemegang saham.

c. Struktur Organisasi

**STRUKTUR ORGANISASI**  
*Organization Structure*

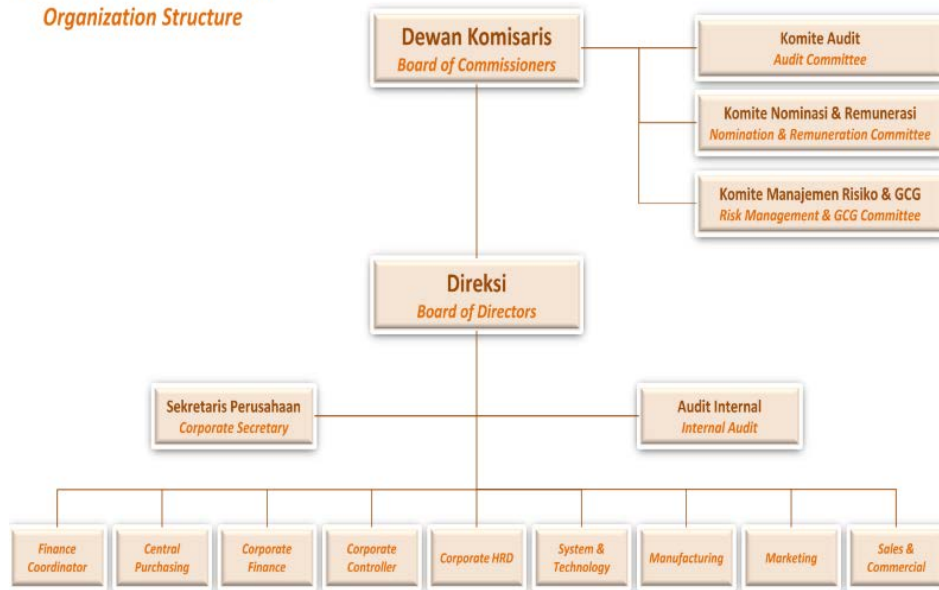

Gambar 4.1  
Struktur Organisasi PT. Tiga Pilar Sejahtera Food Tbk.

d. Dewan Komisaris dan Direksi

Presiden Komisaris	: Yuli Soedargo
Komisaris	: Jaka Prasetya
Presiden Direktur	: Hengky Koestanto
Direktur Independen	: Charlie Dhungga
Sekretaris dan Legal Perusahaan	: Michael Hadylaya

e. Produk

PT. Tiga Pilar Sejahtera Food Tbk. mempunyai produk sebagai berikut:

1) Makanan

a) *Basic Food*

- (1) Mie Ayam 2 Telor
- (2) Mie Superior
- (3) Bihun Superior
- (4) Bihun “Tanam Jaguung”
- (5) Bihunku

b) *Consumer Food*

- (1) Taro
- (2) Barovo
- (3) Gulas
- (4) Mie Kremezz

2) Beras

- a) Beras Maknyuss
- b) Beras Cap Ayam Jago
- c) Beras Jatisari
- d) Beras Istana Bangkok
- e) Beras Desa Cianjur
- f) Beras Rumah Adat
- g) Beras Rojolele Dumbo

## 2. PT. Buyung Poetra Sembada Tbk.

### a. Sejarah PT. Buyung Poetra Sembada Tbk.

Berawal dari dibukanya toko Buyung di Palembang tahun 1997. Tahun 2003 generasi kedua keluarga Buyung mendirikan perusahaan produsen dan distribusi beras dengan nama “HOKI” lalu meluncurkan merek “Topikoki” di Jakarta dan Sumatera. Tahun 2011 perusahaan membuka pabrik pemrosesan beras di Subang dengan kapasitas 86 ton/tahun. Tahun 2016 perusahaan meluncurkan brand “HOKI”.

### b. Visi dan Misi

Perseroan memiliki visi yaitu “Membuat semua masyarakat Indonesia dapat mengkonsumsi beras berkualitas tinggi”. Sejalan dengan visi perseroan, perseroan memiliki misi yaitu “Mendistribusikan produk TOPI KOKI ke Seluruh Penjuru Tanah Air Indonesia”.

### c. Struktur Organisasi

Berikut struktur organisasi dari PT. Buyung Poetra Sembada Tbk yang ditunjukkan pada gambar 4.2

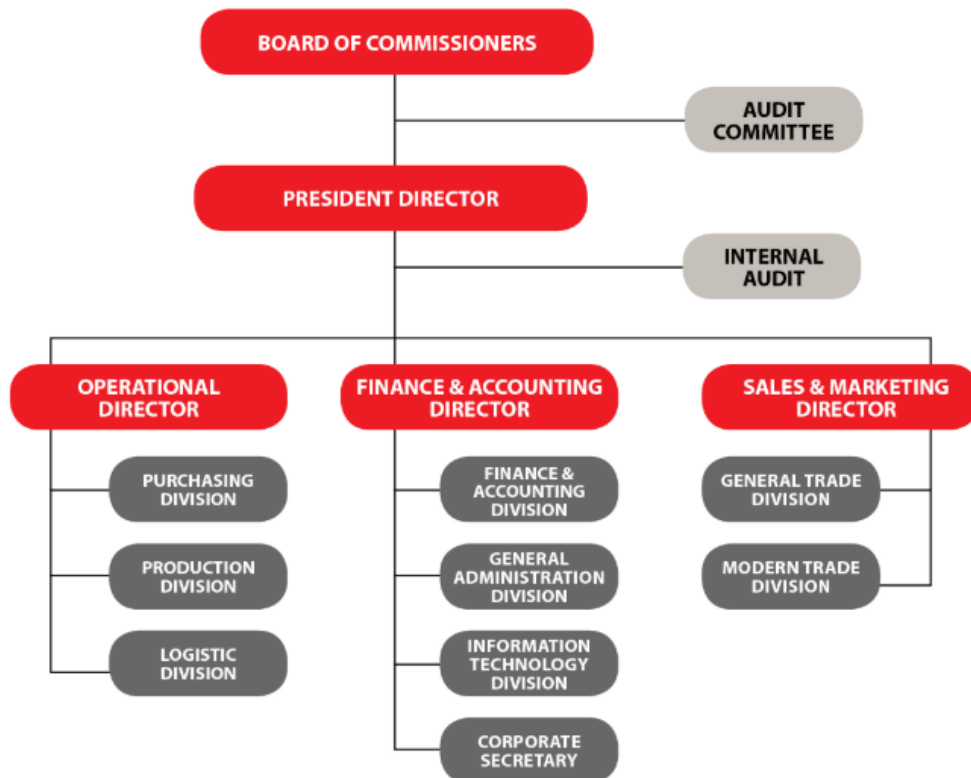

Gambar 4.2  
Struktur Organisasi PT. Buyung Poetra Sembada Tbk.

d. Dewan Komisaris dan Direksi

Komisaris Utama : Jonathhan Jochanan

Komisaris : Elly Tjandra

Sukarta Bujung

Direktur Utama : Sukarto Bujung

Direktur : Sukaking Bujung

Muliati

Direktur Independen : Budiman Susilo

e. Produk

Berikut produk dari PT. Buyung Poetra Sembada Tbk:

- 1) Beras Hoki
- 2) Beras Topi Koki Pandan Wangi
- 3) Beras Topi Koki Setra Ramos
- 4) Beras Topi Koki Long Grain
- 5) Beras Super Belida
- 6) Beras Rumah Limas Setra Ramos
- 7) BPS Setra Ramos
- 8) Beras Topi Koki Super Slyp

B. Analisis Data

1. Data Laporan Keuangan

Penelitian ini menggunakan data sekunder berupa laporan keuangan tahunan. Laporan keuangan yang peneliti gunakan adalah laporan keuangan tahunan dari kedua perusahaan yaitu laporan keuangan PT. Tiga Pilar Sejahtera Tbk. dan laporan keuangan PT. Buyung Poetra Sembada Tbk. tahun 2017. Data-data dalam laporan keuangan yang digunakan peneliti adalah sebagai berikut:

a. Laporan posisi keuangan

Peneliti menggunakan laporan posisi keuangan. Berikut dapat dilihat dari laporan posisi keuangan kedua perusahaan.

<b>ASET</b>	<b>Catatan/ Note</b>	<b>2017 Rp</b>	<b>2016 Rp</b>	<b>ASSETS</b>
<b>ASET LANCAR</b>				<b>CURRENT ASSETS</b>
Kas dan Setara Kas	3, 34, 35	181,613	295,926	Cash and Cash Equivalents
Piutang Usaha	4, 7, 34, 35	2,114,677	2,393,724	Trade Receivables
Aset Keuangan Lancar Lainnya	6, 35	12,086	405,737	Other Current Financial Assets
Piutang Pihak Berelasi Non-Usaha	7, 35	588,236	534,790	Due from Related Parties Non-Trade
Persediaan	8	1,401,390	2,069,726	Inventories
Pajak Dibayar di Muka	9.a	400	11,583	Prepaid Taxes
Biaya Dibayar di Muka	5	16,078	95,474	Prepaid Expenses
Uang Muka	7, 10	222,402	142,204	Advances
Jumlah Aset Lancar		<u>4,536,882</u>	<u>5,949,164</u>	Total Current Assets
<b>ASET TIDAK LANCAR</b>				<b>NON-CURRENT ASSETS</b>
Piutang Pihak Berelasi Non-Usaha	7, 35	3,578	3,440	Due from Related Parties Non-Trade
Aset Keuangan Tidak Lancar Lainnya	35	3,568	4,036	Other Non-Current Financial Assets
Aset Pajak Tangguhan	9.b	243,729	30,380	Deferred Tax Assets
Aset Tetap	12	3,178,967	2,587,235	Property, Plant and Equipment
Goodwill	13	55,562	73,840	Goodwill
Aset Takberwujud - Neto	14	263,648	264,125	Intangible Assets - Net
Aset Non Keuangan Tidak Lancar Lainnya	7, 11	438,780	342,319	Other Non-Current Non Financial Assets
Jumlah Aset Tidak Lancar		<u>4,187,852</u>	<u>3,305,375</u>	Total Non-Current Assets
<b>JUMLAH ASET</b>		<u><b>8,724,734</b></u>	<u><b>9,254,539</b></u>	<b>TOTAL ASSETS</b>

Gambar 4.3  
Laporan Posisi Keuangan PT. Tiga Pilar Sejahtera Food Tbk.

<b>PT TIGA PILAR SEJAHTERA FOOD Tbk DAN ENTITAS ANAK LAPORAN POSISI KEUANGAN KONSOLIDASIAN (Lanjutan) Pada Tanggal 31 Desember 2017 dan 2016 (Dalam Jutaan Rupiah, Kecuali Dinyatakan Lain)</b>				<b>PT TIGA PILAR SEJAHTERA FOOD Tbk AND SUBSIDIARIES CONSOLIDATED STATEMENTS OF FINANCIAL POSITION (Continued) As of December 31, 2017 dan 2016 (In Million Rupiah, Unless Otherwise Stated)</b>			
<b>LIABILITAS</b>	<b>Catatan/ Note</b>	<b>2017 Rp</b>	<b>2016 Rp</b>	<b>LIABILITIES</b>			
<b>LIABILITAS JANGKA PENDEK</b>				<b>CURRENT LIABILITIES</b>			
Utang Usaha	15, 35			Trade Payables			
Pihak Berelasi	7	8,004	6,511	Related Party			
Pihak Ketiga	34	167,968	190,729	Third Parties			
Beban Akrual	16, 35	49,493	66,854	Accrued Expenses			
Utang Pajak	9.c	292,644	259,898	Taxes Payable			
Liabilitas Imbalan Kerja Jangka Pendek	35	15,843	15,766	Current Employee Benefits Liabilities			
Utang Bank Jangka Pendek	17, 34, 35	2,190,707	1,888,304	Short-Term Bank Loans			
Bagian Lancar atas Liabilitas Jangka Panjang	35			Current Portion of Long Term Liabilities			
Utang Bank	19, 34	249,942	42,816	Bank Loans			
Utang Sewa Pembiayaan	18, 34	25,206	29,153	Finance Lease Obligation			
Utang Obligasi - Neto	21	598,202	--	Bond Payable - Net			
Utang Sukuk Ijarah - Neto	21	299,901	--	Sukuk Ijarah Payable - Net			
Liabilitas Keuangan Jangka Pendek Lainnya	35	4,798	4,299	Other Short-Term Financial Liabilities			
Jumlah Liabilitas Jangka Pendek		<u>3,902,708</u>	<u>2,504,330</u>	Total Current Liabilities			

Gambar 4.4  
Laporan Posisi Keuangan PT. Tiga Pilar Sejahtera Food Tbk.



<b>LIABILITAS JANGKA PANJANG</b>				<b>NON-CURRENT LIABILITIES</b>	
Utang Bank dan Lembaga Keuangan Jangka Panjang				Long-Term Loans from Banks and Financial Institution Net of Current Portion	
Panjang Setelah Dikurangi Bagian Lancar	19, 34, 35	578	189,759		
Utang Pihak Berelasi Non-Usaha	7, 35	10,262	15,397	Due to Related Parties Non-Trade	
Utang Sewa Pembiayaan				Finance Lease Obligation	
Setelah dikurangi Bagian Lancar	18, 34, 35	80,533	91,916	Net of Current Portion	
Utang Obligasi - Neto	21, 35	--	596,505	Bond Payable - Net	
Utang Sukuk Ijarah - Neto	21, 35	1,192,841	1,490,357	Sukuk Ijarah Payable - Net	
Liabilitas Pajak Tangguhan	9.b	--	3,141	Deferred Tax Liabilities	
Liabilitas Imbalan Pascakerja	20	132,933	98,734	Post Employment Benefits Liabilities	
Jumlah Liabilitas Jangka Panjang		1,417,147	2,485,809	Total Non-Current Liabilities	
<b>JUMLAH LIABILITAS</b>		<b>5,319,855</b>	<b>4,990,139</b>	<b>TOTAL LIABILITIES</b>	

Gambar 4.5  
Lanjutan Gambar 4.4

<b>EKUITAS</b>				<b>EQUITY</b>	
Ekuitas yang dapat Diatribusikan kepada				Equity Attributable to Owners of the Parent	
Pemilik Entitas Induk:				Capital Stock	
Modal Saham				Par Value	
Nilai Nominal				Serie A Shares: Rp500	
Saham Seri A: Rp500				Serie B Shares: Rp200	
Modal Dasar				Authorized Capital	
Saham Seri A: 135.000.000 saham				Serie A Shares: 135,000,000 shares	
Saham Seri B: 4.652.500.000 saham				Serie B Shares: 4,652,500,000 shares	
Modal Ditempatkan dan Disetor Penuh				Issued and Fully Paid Capital	
Saham Seri A: 135.000.000 saham pada				Serie A Shares: 135,000,000 shares as of	
31 Desember 2017 dan 2016				December 31, 2017 and 2016	
Saham Seri B: 3.083.600.000 pada				Serie B Shares: 3,083,600,000 as of	
31 Desember 2017 dan 2016				December 31, 2017 and 2016	
Tambahan Modal Disetor - Neto	23	1,455,091	1,455,091	Additional Paid-in Capital - Net	
Selisih Transaksi dengan Pihak				Difference in Value Transaction with	
Nonpengendali				Non-controlling Interest	
Saldo Laba	24	7,214	7,214	Retained Earnings	
		1,231,304	1,796,408		
		3,377,829	3,942,933		
<b>KEPENTINGAN NONPENGENDALI</b>	26	27,050	321,467	<b>NON-CONTROLLING INTEREST</b>	
<b>JUMLAH EKUITAS</b>		<b>3,404,879</b>	<b>4,264,400</b>	<b>TOTAL EQUITY</b>	
<b>JUMLAH LIABILITAS DAN EKUITAS</b>		<b>8,724,734</b>	<b>9,254,539</b>	<b>TOTAL LIABILITIES AND EQUITY</b>	

Gambar 4.6  
Laporan Posisi Keuangan PT. Tiga Pilar Sejahtera Food Tbk.

The original consolidated financial statements included herein are in Indonesian language.				
PT BUYUNG POETRA SEMBADA Tbk DAN ENTITAS ANAK LAPORAN POSISI KEUANGAN KONSOLIDASIAN Tanggal 31 Desember 2017 (Disajikan dalam Rupiah, kecuali dinyatakan lain)		PT BUYUNG POETRA SEMBADA Tbk AND SUBSIDIARIES CONSOLIDATED STATEMENT OF FINANCIAL POSITION As of December 31, 2017 (Expressed in Rupiah, unless otherwise stated)		
	Catatan/ Notes	2017	2016 <sup>1)</sup>	
<b>ASET</b>				<b>ASSETS</b>
<b>ASET LANCAR</b>				<b>CURRENT ASSETS</b>
Kas dan bank	2c,2n,2o, 4,14f,26 2o,5,7, 11,26	36.310.612.147	2.467.386.813	Cash and banks
Piutang usaha				Trade receivables
Pihak ketiga		246.775.316.541	124.440.782.978	Third parties
Pihak berelasi	2d,6a	3.788.361.500	3.552.436.500	Related party
Piutang lain-lain	2o,26	1.204.798.980	456.669.747	Other receivables
Persediaan	2e,5,7,11	71.875.799.840	50.782.607.262	Inventories
Pajak dibayar di muka	2m,14a	539.039.179	-	Prepaid taxes
Bagian lancar uang muka	8	40.716.417.339	5.236.995.272	Current portion of advances
Beban dibayar di muka	2f,9	1.281.767.331	1.357.906.147	Prepaid expenses
<b>Total Aset Lancar</b>		<b>402.492.112.857</b>	<b>188.294.784.719</b>	<b>Total Current Assets</b>

Gambar 4.7  
Laporan Posisi Keuangan PT. Buyung Poetra Sembada Tbk.

ASET TIDAK LANCAR				NON-CURRENT ASSETS	
Aset tetap - neto	2g,2h,10 11,21,23	169.755.333.788	177.826.128.141		Fixed assets - net
Beban ditangguhkan	2k	-	799.991.500		Deferred charges
Uang muka - setelah dikurangi bagian lancar	8	1.503.008.483	1.182.192.383		Advances - net of current portion
Aset pajak tangguhan	2m,14e	3.213.087.451	2.140.037.562		Deferred tax asset
Uang jaminan	2o,26	-	2.000.000		Security deposit
<b>Total Aset Tidak Lancar</b>		<b>174.471.429.722</b>	<b>181.950.349.586</b>		<b>Total Non-Current Assets</b>
<b>TOTAL ASET</b>		<b>576.963.542.579</b>	<b>370.245.134.305</b>		<b>TOTAL ASSETS</b>

\*) Laporan posisi keuangan tanggal 31 Desember 2016 tidak termasuk laporan posisi keuangan PT Buyung Putra Energi dan PT Astha Beras Perkasa, Entitas Anak, yang didirikan pada tanggal 27 November 2017 (Catatan 1c).

\*) The statement of financial position as of December 31, 2016 exclude the statement of financial position of PT Buyung Putra Energi and PT Astha Beras Perkasa, Subsidiaries, that were established on November 27, 2017 (Note 1c).

Gambar 4.8  
Lanjutan Gambar 4.7

*The original consolidated financial statements included herein are in Indonesian language.*

PT BUYUNG POETRA SEMBADA Tbk DAN ENTITAS ANAK LAPORAN POSISI KEUANGAN KONSOLIDASIAN Tanggal 31 Desember 2017 (Disajikan dalam Rupiah, kecuali dinyatakan lain)		PT BUYUNG POETRA SEMBADA Tbk AND SUBSIDIARIES CONSOLIDATED STATEMENT OF FINANCIAL POSITION As of December 31, 2017 (Expressed in Rupiah, unless otherwise stated)	
	Catatan/ Notes	2017	2016 <sup>1)</sup>
<b>LIABILITAS</b>			
<b>LIABILITAS JANGKA PENDEK</b>			
Utang bank jangka pendek	2d,2o,5,6c, 7,10,11, 24,26	72.880.517.599	116.525.813.482
Utang usaha - pihak ketiga	2o,12, 2o,13, 26	3.440.008.908	2.648.990.514
Utang lain-lain	26	2.501.253.250	4.984.337.422
Utang pajak	2m,14b,30	7.291.199.371	11.459.416.423
Beban masih harus dibayar	2o,26	309.459.886	4.719.851.755
Uang muka pelanggan		1.708.242.000	-
Bagian jangka pendek dari utang pembiayaan jangka panjang	2i,2o,15, 24,25,26	-	1.162.179.227
<b>Total Liabilitas Jangka Pendek</b>		<b>88.130.681.014</b>	<b>141.500.588.823</b>
<b>LIABILITAS JANGKA PANJANG</b>			
Utang pembiayaan jangka panjang setelah dikurangi bagian jangka pendek	2i,2o,15, 24,26	-	110.273.550
Liabilitas imbalan kerja karyawan	2i,16,23	12.852.349.806	8.560.150.249
<b>Total Liabilitas Jangka Panjang</b>		<b>12.852.349.806</b>	<b>8.670.423.799</b>
<b>TOTAL LIABILITAS</b>		<b>100.983.030.820</b>	<b>150.171.012.622</b>

\*) Laporan posisi keuangan tanggal 31 Desember 2016 tidak termasuk laporan posisi keuangan PT Buyung Putra Energi dan PT Astha Beras Perkasa, Entitas Anak, yang didirikan pada tanggal 27 November 2017 (Catatan 1c).

\*) The statement of financial position as of December 31, 2016 exclude the statement of financial position of PT Buyung Putra Energi and PT Astha Beras Perkasa, Subsidiaries, that were established on November 27, 2017 (Note 1c).

Gambar 4.9  
Laporan Posisi Keuangan PT. Buyung Poetra Sembada Tbk.

PT BUYUNG POETRA SEMBADA Tbk DAN ENTITAS ANAK LAPORAN POSISI KEUANGAN KONSOLIDASIAN Tanggal 31 Desember 2017 (Disajikan dalam Rupiah, kecuali dinyatakan lain)		PT BUYUNG POETRA SEMBADA Tbk AND SUBSIDIARIES CONSOLIDATED STATEMENT OF FINANCIAL POSITION As of December 31, 2017 (Expressed in Rupiah, unless otherwise stated)		
	Catatan/ Notes	2017	2016 <sup>*)</sup>	
<b>EKUITAS</b>				<b>EQUITY</b>
Ekuitas yang dapat diatribusikan kepada pemilik Entitas Induk				Equity attributable to owners of the Parent
Modal saham - nilai nominal Rp 100 per saham				Share capital - par value Rp 100 per share
Modal dasar - 6.598.888.880 saham				Authorized - 6,598,888,880 shares
Modal ditempatkan dan disetor penuh - 2.350.000.000 saham pada tanggal 31 Desember 2017 dan 1.650.000.000 saham pada tanggal 31 Desember 2016				Issued and fully paid - 2,350,000,000 shares as of December 31, 2017 and 1,650,000,000 shares as of December 31, 2016
Tambahan modal disetor	17	235.000.000.000	165.000.000.000	Additional paid-in capital
Saldo laba				Retained earnings
Telah ditentukan penggunaannya	18	200.000.000	-	Appropriated
Belum ditentukan penggunaannya		100.445.995.671	53.589.930.374	Unappropriated
<b>Subtotal</b>		<b>475.978.511.759</b>	<b>220.074.121.683</b>	<b>Subtotal</b>
Kepentingan non-pengendali	2b	2.000.000	-	Non-controlling interest
<b>TOTAL EKUITAS</b>		<b>475.980.511.759</b>	<b>220.074.121.683</b>	<b>TOTAL EQUITY</b>
<b>TOTAL LIABILITAS DAN EKUITAS</b>		<b>576.963.542.579</b>	<b>370.245.134.305</b>	<b>TOTAL LIABILITIES AND EQUITY</b>

\*) Laporan posisi keuangan tanggal 31 Desember 2016 tidak termasuk laporan posisi keuangan PT Buyung Putra Energi dan PT Astha Beras Perkasa, Entitas Anak, yang didirikan pada tanggal 27 November 2017 (Catatan 1c).

\*) The statement of financial position as of December 31, 2016 exclude the statement of financial position of PT Buyung Putra Energi and PT Astha Beras Perkasa, Subsidiaries, that were established on November 27, 2017 (Note 1c).

Gambar 4.10

Laporan Posisi Keuangan PT. Buyung Poetra Sembada Tbk.

b. Laporan laba rugi dan penghasilan komprehensif lain konsolidasian.

Berikut laporan laba rugi dari kedua perusahaan yang peneliti gunakan

PT TIGA PILAR SEJAHTERA FOOD Tbk DAN ENTITAS ANAK LAPORAN LABA RUGI DAN PENGHASILAN KOMPRESIF KONSOLIDASIAN LAIN Untuk Tahun-tahun yang Berakhir pada Tanggal 31 Desember 2017 dan 2016 (Dalam Jutaan Rupiah, Kecuali Dinyatakan Lain)		PT TIGA PILAR SEJAHTERA FOOD Tbk AND SUBSIDIARIES CONSOLIDATED STATEMENTS OF PROFIT OR LOSS AND OTHER COMPREHENSIVE INCOME For the Years Ended December 31 2017 and 2016 (In Million Rupiah, Unless Otherwise Stated)		
	Catatan/ Note	2017 Rp	2016 Rp	
<b>PENJUALAN - NETO</b>	7, 27	4,920,632	6,545,680	<b>NET - SALES</b>
<b>BEBAN POKOK PENJUALAN</b>	7, 28	(4,294,396)	(4,862,377)	<b>COST OF GOODS SOLD</b>
<b>LABA BRUTO</b>		<b>626,236</b>	<b>1,683,303</b>	<b>GROSS PROFIT</b>
<b>BEBAN USAHA</b>				<b>OPERATING EXPENSE</b>
Beban Usaha	29	(916,746)	(667,537)	Operating Expenses
Penghasilan Lainnya	7, 31	56,238	295,490	Other Income
Beban Lainnya	7, 31	(314,482)	(29,512)	Other Expenses
<b>LABA (RUGI) USAHA</b>		<b>(548,754)</b>	<b>1,281,744</b>	<b>OPERATING INCOME (LOSS)</b>
Biaya Keuangan - Neto	30	(418,730)	(383,313)	Net Finance Cost
<b>LABA (RUGI) SEBELUM MANFAAT (BEBAN) PAJAK PENGHASILAN</b>		<b>(967,484)</b>	<b>898,431</b>	<b>INCOME (LOSS) BEFORE INCOME TAX BENEFITS (EXPENSES)</b>
Manfaat (Beban) Pajak Penghasilan	9.d	120,675	(179,203)	Income Tax Benefits (Expenses)
<b>LABA (RUGI) TAHUN BERJALAN</b>		<b>(846,809)</b>	<b>719,228</b>	<b>PROFIT (LOSS) FOR THE YEAR</b>

Gambar 4.11

Laporan Laba Rugi dan Penghasilan Komprehensif PT. Tiga Pilar Sejahtera Food Tbk.

PENGHASILAN KOMPREHENSIF LAIN		OTHER COMPREHENSIVE INCOME	
Pos-pos yang Tidak Akan Direklasifikasi ke Laba Rugi		<i>Item that Will Not be Reclassified to Profit or Loss</i>	
Pengukuran Kembali atas Program Imbalan Pasti Pajak Penghasilan Terkait Pos yang Tidak akan Direklasifikasi ke Laba Rugi atas Program Imbalan Pasti	(16,950) (16,730)	<i>Remeasurment of Defined Benefit Plan Income Tax Related to Item that Will not be Reclassified to Profit or Loss on Defined Benefit Plan</i>	
<b>RUGI KOMPREHENSIF LAIN TAHUN BERJALAN</b>	<b>4,238 4,183</b>	<b>OTHER COMPREHENSIVE LOSS FOR THE YEAR</b>	
<b>JUMLAH LABA (RUGI) KOMPREHENSIF LAIN TAHUN BERJALAN</b>	<b>(12,712) (12,547)</b>	<b>TOTAL OF OTHER COMPREHENSIVE INCOME (LOSS)</b>	
<b>LABA (RUGI) TAHUN BERJALAN YANG DAPAT DIATRIBUSIKAN KEPADA:</b>		<b>PROFIT (LOSS) FOR THE YEAR ATTRIBUTABLE TO:</b>	
Pemilik Entitas Induk	(551,903) 593,475	<i>Owners of the Parent</i>	
Kepentingan Nonpengendali	26 (294,906) 125,753	<i>Non-Controlling Interest</i>	
<b>Jumlah</b>	<b>(846,809) 719,228</b>	<b>Total</b>	

Gambar 4.12  
Lanjutan Gambar 4.11

*The original consolidated financial statements included herein are in Indonesian language.*

PT BUYUNG POETRA SEMBADA Tbk DAN ENTITAS ANAK LAPORAN LABA RUGI DAN PENGHASILAN KOMPREHENSIF LAIN KONSOLIDASIAN Untuk Tahun yang Berakhir Pada Tanggal 31 Desember 2017 (Dinyatakan dalam Rupiah, kecuali dinyatakan lain)		PT BUYUNG POETRA SEMBADA Tbk AND SUBSIDIARIES CONSOLIDATED STATEMENT OF PROFIT OR LOSS AND OTHER COMPREHENSIVE INCOME For The Year Ended December 31, 2017 (Expressed in Rupiah, unless otherwise stated)		
	2017	Catatan/ Notes	2016 <sup>*)</sup>	
<b>PENJUALAN - NETO</b>	1.209.215.316.632	2d,2j,6b,20	1.146.887.827.845	<b>SALES - NET</b>
<b>BEBAN POKOK PENJUALAN</b>	1.044.272.071.444	2j,10,21	978.048.496.384	<b>COST OF GOODS SOLD</b>
<b>LABA BRUTO</b>	<b>164.943.245.188</b>		<b>168.839.331.461</b>	<b>GROSS PROFIT</b>
<b>BEBAN USAHA</b>		2j		<b>OPERATING EXPENSES</b>
Beban penjualan	52.068.785.657	22	63.997.895.653	<i>Selling expenses</i>
Beban umum dan administrasi	39.934.167.544	10,16,23	32.655.327.362	<i>General and administrative expenses</i>
<b>Total Beban Usaha</b>	<b>92.002.953.201</b>		<b>96.653.223.015</b>	<b>Total Operating Expenses</b>
<b>LABA USAHA</b>	<b>72.940.291.987</b>		<b>72.186.108.446</b>	<b>OPERATING INCOME</b>
<b>PENGHASILAN (BEBAN) LAIN-LAIN</b>		2j		<b>OTHER INCOME (EXPENSES)</b>
Beban bunga	(10.012.722.452)	24	(12.606.957.000)	<i>Interest expenses</i>
Beban barang rusak	(306.196.361)		(237.620.015)	<i>Defective products expenses</i>
Beban administrasi bank	(171.882.012)		(961.254.617)	<i>Bank administration expenses</i>
Pendapatan bunga	198.137.955		8.896.791	<i>Interest income</i>
Lain-lain - neto	1.736.791.732		638.623.895	<i>Others - net</i>
<b>Total Beban Lain-Lain - Neto</b>	<b>(8.555.871.138)</b>		<b>(13.158.310.946)</b>	<b>Total Other Expenses - Net</b>
<b>LABA SEBELUM BEBAN PAJAK PENGHASILAN</b>	<b>64.384.420.849</b>		<b>59.027.797.500</b>	<b>INCOME BEFORE INCOME TAX EXPENSES</b>
<b>BEBAN PAJAK PENGHASILAN</b>	<b>(16.420.307.909)</b>	2m,14c	<b>(15.205.766.152)</b>	<b>INCOME TAX EXPENSE</b>
<b>LABA NETO</b>	<b>47.964.112.940</b>		<b>43.822.031.348</b>	<b>NET INCOME</b>

<sup>\*)</sup> Laporan laba rugi dan penghasilan komprehensif lain untuk tahun yang berakhir pada tanggal 31 Desember 2016 tidak termasuk laporan laba rugi dan penghasilan komprehensif lain PT Buyung Putra Energi dan PT Asih Beras Perkasa, Entitas Anak, yang didirikan pada tanggal 27 November 2017 (Catatan 1c).

<sup>\*)</sup> The statement of profit or loss and other comprehensive income for the year ended December 31, 2016 exclude the statement of profit or loss and other comprehensive income of PT Buyung Putra Energi and PT Asih Beras Perkasa, Subsidiaries, that were established on November 27, 2017 (Note 1c).

Gambar 4.13  
Laporan Laba Rugi dan Penghasilan Komprehensif PT. Tiga Pilar Sejahtera Food Tbk.

c. Laporan perubahan ekuitas konsolidasian

SALDO PER														BALANCE AS OF
1 JANUARI 2016		684,220	1,257,205	1,193	--	1,258,398	43,932	129,318	1,086,056	167,153	3,369,077	597,830	3,966,907	JANUARY 1, 2016
Pelepasan Entitas anak	1.c, 23, 24, 26	--	--	196,693	--	196,693	(36,718)	--	--	(167,153)	(7,178)	(425,318)	(432,496)	Disposal of Subsidiary
Penambahan Modal pada Entitas Anak		--	--	--	--	--	--	--	--	--	--	23,308	23,308	Additional of Capital in a Subsidiary
Penerapan Standar Akuntansi PSAK No. 70	9.e	--	--	--	4,000	4,000	--	--	--	1,417	5,417	30	5,447	Application of Accounting Standard PSAK No. 70
Pengukuran Kembali Aset Pengampunan Pajak	9.e	--	--	--	(4,000)	(4,000)	--	--	--	(1,417)	(5,417)	(30)	(5,447)	Remeasurement of Tax Amnesty Assets
Laba Tahun Berjalan		--	--	--	--	--	--	--	593,475	--	593,475	125,753	719,228	Profit for the Year
Rugi Komprehensif Lain Tahun Berjalan		--	--	--	--	--	--	--	(12,441)	--	(12,441)	(106)	(12,547)	Other Comprehensive Loss for The Year
<b>SALDO PER 31 DESEMBER 2016</b>		<b>684,220</b>	<b>1,257,205</b>	<b>197,886</b>	<b>--</b>	<b>1,455,091</b>	<b>7,214</b>	<b>129,318</b>	<b>1,667,090</b>	<b>--</b>	<b>3,942,933</b>	<b>321,467</b>	<b>4,264,400</b>	<b>BALANCE AS OF DECEMBER 31, 2016</b>
Tambahan Modal Disetor Entitas Anak		--	--	--	--	--	--	--	--	--	--	59,890	59,890	Additional Paid-in Capital from a Subsidiary
Pembagian Dividen pada Entitas Anak		--	--	--	--	--	--	--	--	--	--	(59,890)	(59,890)	Dividend Distribution on Subsidiary
Rugi Tahun Berjalan		--	--	--	--	--	--	--	(551,903)	--	(551,903)	(294,906)	(846,809)	Loss for the Year
Rugi Komprehensif Lain Tahun Berjalan		--	--	--	--	--	--	--	(13,201)	--	(13,201)	489	(12,712)	Other Comprehensive Loss for The Year
<b>SALDO PER 31 DESEMBER 2017</b>		<b>684,220</b>	<b>1,257,205</b>	<b>197,886</b>	<b>--</b>	<b>1,455,091</b>	<b>7,214</b>	<b>129,318</b>	<b>1,101,986</b>	<b>--</b>	<b>3,377,829</b>	<b>27,050</b>	<b>3,404,879</b>	<b>BALANCE AS OF DECEMBER 31, 2017</b>

\*) Termasuk Pengukuran Kembali atas Program Imbalan Pasti \*) Included Remeasurement of Defined Benefits Plan

Catatan terlampir merupakan bagian yang tidak terpisahkan dari laporan keuangan konsolidasian secara keseluruhan *The accompanying notes form an integral part of these consolidated financial statements as a whole*

Gambar 4.14  
Laporan Perubahan Ekuitas PT. Tiga Pilar Sejahtera Food Tbk.

						Statement of change
Saldo laba yang telah ditentukan penggunaannya	Saldo laba yang belum ditentukan penggunaannya	Ekuitas yang dapat diatribusikan kepada entitas induk	Proforma ekuitas	Kepentingan non-pengendali	Ekuitas	
Appropriated retained earnings	Unappropriated retained earnings	Equity attributable to parent entity	Proforma equity	Non-controlling interests	Equity	
0	53,589,930,374	220,074,121,683			220,074,121,683	Equity position, beginning of the period
0	53,589,930,374	220,074,121,683			220,074,121,683	Equity position, beginning of the period
	47,964,112,940	47,964,112,940			47,964,112,940	Profit (loss)
	( 908,047,643 )	( 908,047,643 )			( 908,047,643 )	Other comprehensive income (loss)
200,000,000	( 200,000,000 )	0			0	Allocation for general reserve
		166,026,845,638			166,026,845,638	Issuance of common stock
		( 8,151,675,221 )			( 8,151,675,221 )	Stock issuance (retirement)
		50,973,154,362			50,973,154,362	Exercise of warrants
		0		2,000,000	2,000,000	Stock subscription non-controlling interests
200,000,000	100,445,995,671	475,978,511,759	0	2,000,000	475,980,511,759	Equity position, end of the period

Gambar 4.15  
Laporan Perubahan Ekuitas PT. Buyung Poetra Sembada Tbk.

## 2. Perhitungan Z-Score

Berikut perhitungan untuk menentukan Z-Score. Adapun langkah-langkah menentukan suatu perusahaan dikatakan sehat, *grey area*, dan tidak sehat yaitu dengan cara:

- a. Memilah bagian-bagian laporan keuangan sesuai dibutuhkan untuk menghitung rasio-rasio dalam rumus Altman Z-Score.
  - 1) Memilah aset lancar dan liabilitas lancar untuk menghitung modal kerja.

PT TIGA PILAR SEJAHTERA FOOD Tbk DAN ENTITAS ANAK LAPORAN POSISI KEUANGAN KONSOLIDASIAN Pada Tanggal 31 Desember 2017 dan 2016 (Dalam Jutaan Rupiah, Kecuali Dinyatakan Lain)		PT TIGA PILAR SEJAHTERA FOOD Tbk AND SUBSIDIARIES CONSOLIDATED STATEMENTS OF FINANCIAL POSITION As of December 31, 2017 and 2016 (In Million Rupiah, Unless Otherwise Stated)		
ASET	Catatan/ Note	2017 Rp	2016 Rp	ASSETS
<b>ASET LANCAR</b>				<b>CURRENT ASSETS</b>
Kas dan Setara Kas	3, 34, 35	181,613	295,926	Cash and Cash Equivalents
Piutang Usaha	4, 7, 34, 35	2,114,677	2,393,724	Trade Receivables
Aset Keuangan Lancar Lainnya	6, 35	12,086	405,737	Other Current Financial Assets
Piutang Pihak Berelasi Non-Usaha	7, 35	588,236	534,790	Due from Related Parties Non-Trade
Persediaan	8	1,401,390	2,069,726	Inventories
Pajak Dibayar di Muka	9.a	400	11,583	Prepaid Taxes
Biaya Dibayar di Muka	5	16,078	95,474	Prepaid Expenses
Uang Muka	7, 10	222,402	142,204	Advances
Jumlah Aset Lancar		4,536,882	5,949,164	Total Current Assets

Gambar 4.16  
Laporan Posisi Keuangan PT. Tiga Pilar Sejahtera Food Tbk.

PT BUYUNG POETRA SEMBADA Tbk DAN ENTITAS ANAK LAPORAN POSISI KEUANGAN KONSOLIDASIAN Tanggal 31 Desember 2017 (Disajikan dalam Rupiah, kecuali dinyatakan lain)		PT BUYUNG POETRA SEMBADA Tbk AND SUBSIDIARIES CONSOLIDATED STATEMENT OF FINANCIAL POSITION As of December 31, 2017 (Expressed in Rupiah, unless otherwise stated)		
ASET	Catatan/ Notes	2017	2016 <sup>1</sup>	ASSETS
<b>ASET LANCAR</b>				<b>CURRENT ASSETS</b>
Kas dan bank	2c,2n,2o, 4,14f,26	36.310.612.147	2.467.386.813	Cash and banks
Piutang usaha	2o,5,7, 11,26			Trade receivables
Pihak ketiga		246.775.316.541	124.440.782.978	Third parties
Pihak berelasi	2d,6a	3.788.361.500	3.552.436.500	Related party
Piutang lain-lain	2o,26	1.204.798.980	456.669.747	Other receivables
Persediaan	2e,5,7,11	71.875.799.840	50.782.607.262	Inventories
Pajak dibayar di muka	2m,14a	539.039.179	-	Prepaid taxes
Bagian lancar uang muka	8	40.716.417.339	5.236.995.272	Current portion of advances
Beban dibayar di muka	2f,9	1.281.767.331	1.357.906.147	Prepaid expenses
Total Aset Lancar		402.492.112.857	188.294.784.719	Total Current Assets

Gambar 4.17  
Laporan Posisi Keuangan PT. Buyung Poetra Sembada Tbk.

## 2) Mencari laba ditahan dalam laporan perubahan ekuitas

Tambahan Modal Disetor Entitas Anak	--	--	--	--	--	--	--	--
Pembagian Dividen pada Entitas Anak	--	--	--	--	--	--	--	--
Rugi Tahun Berjalan	--	--	--	--	--	--	--	(551,903)
Rugi Komprehensif Lain Tahun Berjalan	--	--	--	--	--	--	--	(13,201)
<b>SALDO PER 31 DESEMBER 2017</b>	<b>684,220</b>	<b>1,257,205</b>	<b>197,886</b>	<b>--</b>	<b>1,455,091</b>	<b>7,214</b>	<b>129,318</b>	<b>1,161,986</b>

\*) Termasuk Pengukuran Kembali atas Program Imbalan Pasti

Catatan terlampir merupakan bagian yang tidak terpisahkan dari laporan keuangan konsolidasian secara keseluruhan

Gambar 4.18

## Laporan Perubahan Ekuitas PT. Tiga Pilar Sejahtera Food Tbk.

Saldo laba yang telah ditentukan penggunaannya	Saldo laba yang belum ditentukan penggunaannya	Ekuitas yang dapat diatribusikan kepada entitas induk	Proforma ekuitas	Keperincian non-pengendali	Ekuitas	Statement of change
appropriated retained earnings	Unappropriated retained earnings	Equity attributable to parent entity	Proforma equity	Non-controlling interests	Equity	Equity
0	53,589,930,374	220,074,121,683			220,074,121,683	Balance before restatement beginning of period
0	53,589,930,374	220,074,121,683			220,074,121,683	Equity position, beginning of period
	47,964,112,940	47,964,112,940			47,964,112,940	Profit (Loss)
	(908,047,643)	(908,047,643)			(908,047,643)	Other comprehensive income
200,000,000	(200,000,000)	0			0	Allocation for general reserve
		166,026,845,638			166,026,845,638	Issuance of common stock
		(8,151,675,221)			(8,151,675,221)	Stock issuance cancellation
		50,973,154,362			50,973,154,362	Exercise of warrant
		0		2,000,000	2,000,000	Stock subscription non-controlling interests
200,000,000	100,445,995,671	475,978,511,759	0	2,000,000	475,980,511,759	Equity position, end of the period

Gambar 4.19

## Laporan Perubahan Ekuitas PT. Buyung Poetra Sembada Tbk.

## 3) Mencari pendapatan sebelum beban pajak dalam laporan laba rugi

PT TIGA PILAR SEJAHTERA FOOD Tbk DAN ENTITAS ANAK		PT TIGA PILAR SEJAHTERA FOOD Tbk AND SUBSIDIARIES		
LAPORAN LABA RUGI DAN PENGHASILAN KOMPREHENSIF KONSOLIDASIAN LAIN		CONSOLIDATED STATEMENTS OF PROFIT OR LOSS AND OTHER COMPREHENSIVE INCOME		
Untuk Tahun-tahun yang Berakhir pada Tanggal 31 Desember 2017 dan 2016 (Dalam Jutaan Rupiah, Kecuali Dinyatakan Lain)		For the Years Ended December 31 2017 and 2016 (In Million Rupiah, Unless Otherwise Stated)		
	Catatan/ Note	2017 Rp	2016 Rp	
<b>PENJUALAN - NETO</b>	7, 27	4,920,632	6,545,680	<b>NET - SALES</b>
<b>BEBAN POKOK PENJUALAN</b>	7, 28	(4,294,396)	(4,862,377)	<b>COST OF GOODS SOLD</b>
<b>LABA BRUTO</b>		<b>626,236</b>	<b>1,683,303</b>	<b>GROSS PROFIT</b>
<b>BEBAN USAHA</b>				<b>OPERATING EXPENSE</b>
Beban Usaha	29	(916,746)	(667,537)	Operating Expenses
Penghasilan Lainnya	7, 31	56,238	295,490	Other Income
Beban Lainnya	7, 31	(314,482)	(29,512)	Other Expenses
<b>LABA (RUGI) USAHA</b>		<b>(548,754)</b>	<b>1,281,744</b>	<b>OPERATING INCOME (LOSS)</b>
Biaya Keuangan - Neto	30	(418,730)	(383,313)	Net Finance Cost
<b>LABA (RUGI) SEBELUM MANFAAT (BEBAN) PAJAK PENGHASILAN</b>		<b>(967,484)</b>	<b>898,431</b>	<b>INCOME (LOSS) BEFORE INCOME TAX BENEFITS (EXPENSES)</b>

Gambar 4.20

## Laporan Laba Rugi dan Penghasilan Komprehensif PT. Tiga Pilar Sejahtera Food Tbk.



PT BUYUNG POETRA SEMBADA Tbk DAN ENTITAS ANAK LAPORAN LABA RUGI DAN PENGHASILAN KOMPREHENSIF LAIN KONSOLIDASIAN Untuk Tahun yang Berakhir Pada Tanggal 31 Desember 2017 (Dinyatakan dalam Rupiah, kecuali dinyatakan lain)		PT BUYUNG POETRA SEMBADA Tbk AND SUBSIDIARIES CONSOLIDATED STATEMENT OF PROFIT OR LOSS AND OTHER COMPREHENSIVE INCOME For The Year Ended December 31, 2017 (Expressed in Rupiah, unless otherwise stated)		
	2017	Catatan/ Notes	2016 <sup>1)</sup>	
<b>PENJUALAN - NETO</b>	1.209.215.316.632	2d,2j,8b,20	1.146.887.827.845	<b>SALES - NET</b>
<b>BEBAN POKOK PENJUALAN</b>	1.044.272.071.444	2j,10,21	978.048.496.384	<b>COST OF GOODS SOLD</b>
<b>LABA BRUTO</b>	164.943.245.188		168.839.331.461	<b>GROSS PROFIT</b>
<b>BEBAN USAHA</b>		2j		<b>OPERATING EXPENSES</b>
Beban penjualan	52.068.785.657	22	63.997.895.653	Selling expenses
Beban umum dan administrasi	39.934.167.544	10,16,23	32.655.327.362	General and administrative expenses
<b>Total Beban Usaha</b>	92.002.953.201		96.653.223.015	<b>Total Operating Expenses</b>
<b>LABA USAHA</b>	72.940.291.987		72.186.108.446	<b>OPERATING INCOME</b>
<b>PENGHASILAN (BEBAN) LAIN-LAIN</b>		2j		<b>OTHER INCOME (EXPENSES)</b>
Beban bunga	(10.012.722.452)	24	(12.606.957.000)	Interest expenses
Beban barang rusak	(306.196.361)		(237.620.015)	Defective products expenses
Beban administrasi bank	(171.882.012)		(961.254.617)	Bank administration expenses
Pendapatan bunga	198.137.955		8.896.791	Interest income
Lain-lain - neto	1.736.791.732		638.623.895	Others - net
<b>Total Beban Lain-Lain - Neto</b>	(8.555.871.138)		(13.158.310.946)	<b>Total Other Expenses - Net</b>
<b>LABA SEBELUM BEBAN PAJAK PENGHASILAN</b>	64.384.420.849		59.027.797.500	<b>INCOME BEFORE INCOME TAX EXPENSES</b>

Gambar 4.21

Laporan Laba Rugi dan Penghasilan Komprehensif PT. Buyung Poetra Sembada Tbk.

- 4) Mencari jumlah saham yang beredar dalam laporan posisi keuangan

EKUITAS		EQUITY	
<b>Ekuitas yang dapat Diatribusikan kepada</b>			<b>Equity Atributable to Owners</b>
<b>Pemilik Entitas Induk:</b>			<b>of the Parent</b>
Modal Saham			Capital Stock
Nilai Nominal			Par Value
Saham Seri A: Rp500			Serie A Shares: Rp500
Saham Seri B: Rp200			Serie B Shares: Rp200
Modal Dasar			Authorized Capital
Saham Seri A: 135.000.000 saham			Serie A Shares: 135,000,000 shares
Saham Seri B: 4.652.500.000 saham			Serie B Shares: 4,652,500,000 shares
Modal Ditempatkan dan Disetor Penuh			Issued and Fully Paid Capital
Saham Seri A: 135.000.000 saham pada			Serie A Shares: 135,000,000 shares as of
31 Desember 2017 dan 2016			December 31, 2017 and 2016
Saham Seri B: 3.083.600.000 pada			Serie B Shares: 3,083,600,000 as of
31 Desember 2017 dan 2016	22	684,220	December 31, 2017 and 2016
Tambahan Modal Disetor - Neto	23	1,455,091	1,455,091
Selisih Transaksi dengan Pihak			Additional Paid-in Capital - Net
Nonpengendali	24	7,214	7,214
Saldo Laba		1,231,304	1,796,408
		3,377,829	3,942,933
<b>KEPENTINGAN NONPENGENDALI</b>	26	27,050	321,467
		3,404,879	4,264,400
<b>JUMLAH EKUITAS</b>			<b>TOTAL EQUITY</b>
<b>JUMLAH LIABILITAS DAN EKUITAS</b>		8,724,734	9,254,539
			<b>TOTAL LIABILITIES AND EQUITY</b>

Gambar 4.22

Laporan Posisi Keuangan PT. Tiga Pilar Sejahtera Food Tbk.

PT BUYUNG POETRA SEMBADA Tbk DAN ENTITAS ANAK LAPORAN POSISI KEUANGAN KONSOLIDASIAN Tanggal 31 Desember 2017 (Disajikan dalam Rupiah, kecuali dinyatakan lain)		PT BUYUNG POETRA SEMBADA Tbk AND SUBSIDIARIES CONSOLIDATED STATEMENT OF FINANCIAL POSITION As of December 31, 2017 (Expressed in Rupiah, unless otherwise stated)		
	Catatan/ Notes	2017	2016 <sup>1</sup>	
<b>EKUITAS</b>				<b>EQUITY</b>
Ekuitas yang dapat diatribusikan kepada pemilik Entitas Induk				Equity attributable to owners of the Parent
Modal saham - nilai nominal Rp 100 per saham				Share capital - par value Rp 100 per share
Modal dasar - 6.598.888.880 saham				Authorized - 6,598,888,880 shares
Modal ditempatkan dan disetor penuh - 2.350.000.000 saham pada tanggal 31 Desember 2017 dan 1.650.000.000 saham pada tanggal 31 Desember 2016				Issued and fully paid - 2,350,000,000 shares as of December 31, 2017 and 1,650,000,000 shares as of December 31, 2016
Tambahan modal disetor	17	235.000.000.000	165.000.000.000	Additional paid-in capital
Saldo laba				Retained earnings
Telah ditentukan penggunaannya	18	200.000.000	-	Appropriated
Belum ditentukan penggunaannya		100.445.995.671	53.589.930.374	Unappropriated

Gambar 4.23

Laporan Posisi Keuangan PT. Buyung Poetra Sembada Tbk.

5) Mencari jumlah penjualan dalam laporan laba rugi

PT TIGA PILAR SEJAHTERA FOOD Tbk DAN ENTITAS ANAK LAPORAN LABA RUGI DAN PENGHASILAN KOMPREHENSIF KONSOLIDASIAN LAIN Untuk Tahun-tahun yang Berakhir pada Tanggal 31 Desember 2017 dan 2016 (Dalam Jutaan Rupiah, Kecuali Dinyatakan Lain)		PT TIGA PILAR SEJAHTERA FOOD Tbk AND SUBSIDIARIES CONSOLIDATED STATEMENTS OF PROFIT OR LOSS AND OTHER COMPREHENSIVE INCOME For the Years Ended December 31 2017 and 2016 (In Million Rupiah, Unless Otherwise Stated)		
	Catatan/ Note	2017 Rp	2016 Rp	
<b>PENJUALAN - NETO</b>	7, 27	4,920,632	6,545,680	<b>NET - SALES</b>
<b>BEBAN POKOK PENJUALAN</b>	7, 28	(4,294,396)	(4,862,377)	<b>COST OF GOODS SOLD</b>
<b>LABA BRUTO</b>		<b>626,236</b>	<b>1,683,303</b>	<b>GROSS PROFIT</b>
<b>BEBAN USAHA</b>				<b>OPERATING EXPENSE</b>
Beban Usaha	29	(916,746)	(667,537)	Operating Expenses
Penghasilan Lainnya	7, 31	56,238	295,490	Other Income
Beban Lainnya	7, 31	(314,482)	(29,512)	Other Expenses

Gambar 4.24

Laporan Laba Rugi dan Penghasilan Komprehensif PT. Tiga Pilar Sejahtera Food Tbk.

PT BUYUNG POETRA SEMBADA Tbk DAN ENTITAS ANAK LAPORAN LABA RUGI DAN PENGHASILAN KOMPREHENSIF LAIN KONSOLIDASIAN Untuk Tahun yang Berakhir Pada Tanggal 31 Desember 2017 (Dinyatakan dalam Rupiah, kecuali dinyatakan lain)		PT BUYUNG POETRA SEMBADA Tbk AND SUBSIDIARIES CONSOLIDATED STATEMENT OF PROFIT OR LOSS AND OTHER COMPREHENSIVE INCOME For The Year Ended December 31, 2017 (Expressed in Rupiah, unless otherwise stated)		
	2017	Catatan/ Notes	2016 <sup>1</sup>	
PENJUALAN - NETO	1.209.215.316.632	2d,2j,6b,20	1.146.887.827.845	SALES - NET
BEBAN POKOK PENJUALAN	1.044.272.071.444	2j,10,21	978.048.496.384	COST OF GOODS SOLD
LABA BRUTO	164.943.245.188		168.839.331.461	GROSS PROFIT

Gambar 4.25

Laporan Laba Rugi dan Penghasilan Komprehensif PT. Tiga Pilar Sejahtera Food Tbk.

- b. Menghitung rasio-rasio Altman Z-Score, rasio Altman Z-Score sendiri terdiri dari:

(1) *Working Capital to Total Asset Ratio* ( $X_1$ )

*Working capital to Total Asset Ratio*

$$= \frac{\text{Aset Lancar} - \text{Liabilitas Lancar}}{\text{Total Asset}}$$

*Working Capital to Total Asset Ratio*

$$= \frac{\text{Rp } 4.536.882.000.000 - \text{Rp } 3.902.708.000.000}{\text{Rp } 8.724.734.000.000}$$

$$= 0,072687$$

*Working Capital to Total Assets Ratio*

$$= \frac{\text{Rp } 402.492.112.857 - \text{Rp } 88.130.681.014}{\text{Rp } 576.963.542.579}$$

$$= 0,544854932$$

Tabel 4.1  
 Hasil Perhitungan *Working Capital to Total Asset Ratio*

Perusahaan	Hasil
PT. Tiga Pilar Sejahtera	0,072687
PT. Buyung Poetra Sembada	0,544854932

(Sumber: Pengolahan data)

(2) *Retained Earnings to Total Assets Ratio* (X<sub>2</sub>)

$$\text{Retained Earnings to Total Assets Ratio} = \frac{\text{Saldo Laba}}{\text{Total Asset}}$$

$$\begin{aligned} \text{Retained Earnings to Total Assets Ratio} &= \frac{\text{Rp } 1.101.986.000.000}{\text{Rp } 8.724.734.000.000} \\ &= 0,126305971 \end{aligned}$$

*Retained Earning to Total Asset Ratio*

$$\begin{aligned} &= \frac{\text{Rp } 100.445.995.671}{\text{Rp } 576.963.542.579} \\ &= 0,174094181 \end{aligned}$$

Tabel 4.2  
 Hasil Perhitungan *Retained Earning to Total Assets Ratio*

Perusahaan	Hasil
PT. Tiga Pilar Sejahtera	0,126305971
PT. Buyung Poetra Sembada	0,174094181

(Sumber: Pengolahan data)

(3) *Earnings Before Interest and Taxes to Total Assets Ratio (X<sub>3</sub>)*

$$EBIT \text{ to Total Assets Ratio} = \frac{EBIT}{Total \ Asset}$$

$$EBIT \text{ to Total Assets Ratio} = \frac{Rp \ (548.754.000.000)}{Rp \ 8.724.734.000.000}$$

$$= -0,062896359$$

$$EBIT \text{ to Total Assets Ratio} = \frac{Rp \ 72.940.291.987}{Rp \ 576.963.542.579}$$

$$= 0,126420972$$

Tabel 4.3  
Hasil perhitungan rasio EBIT *to Total Asset Ratio*

Perusahaan	Hasil
PT. Tiga Pilar Sejahtera	-0,062896359
PT. Buyung Poetra Sembada	0,126420972

(Sumber: Pengolahan data)

(4) *Market Value Equity to Book Value of Total Debt Ratio (X<sub>4</sub>)*

Pasar ekuitas= Jumlah saham beredar x nilai pasar saham

$$PT. \ Tiga \ Pilar \ Sejahtera = 4787500000 \times Rp \ 476 = Rp \ 227.885.000.000$$

$$PT. \ Buyung \ Poetra \ Sembada = 2350000000 \times Rp \ 344 = Rp808.400.000.000$$

*MVE to Book Value of Total Debt Ratio*

$$= \frac{Nilai \ Pasar \ Terhadap \ Ekuitas}{Nilai \ Buku \ Hutang}$$

*MVE to Book Value of Total Debt Ratio*

$$= \frac{\text{Rp } 227.885.000.000}{\text{Rp } 5.319.855.000.000}$$

$$= 0,428366939$$

*MVE to Book Value of Total Debt Ratio*

$$= \frac{\text{Rp } 808.400.000.000}{\text{Rp } 100.983.030.820}$$

$$= 8,005305381$$

Tabel 4.4  
Hasil Perhitungan Rasio *MVE to Book Value of Total Debt Ratio*

Perusahaan	Hasil
PT. Tiga Pilar Sejahtera	0,428366939
PT. Buyung Poetra Sembada	8,005305381

(Sumber: Pengolahan data)

(5) *Sales to Total Assets Ratio (X<sub>s</sub>)*

$$\text{Sales to Total asset Ratio} = \frac{\text{Penjualan}}{\text{Total Aset}}$$

$$\text{Sales to Total asset Ratio} = \frac{\text{Rp } 4.920.632.000.000}{\text{Rp } 8.724.734.000.000}$$

$$= 0,563986478$$

$$\text{Sales to Total asset Ratio} = \frac{\text{Rp } 1.209.215.316.632}{\text{Rp } 576.963.542.579}$$

$$= 2,095826213$$

Tabel 4.5  
Hasil perhitungan rasio *Sales to Total Asset Ratio*

Perusahaan	Hasil
PT. Tiga Pilar Sejahtera	0,563986478
PT. Buyung Poetra Sembada	2,095826213

(Sumber: Pengolahan data)

- c. Setelah menghitung seluruh rasio maka hasil dari rasio tersebut dimasukkan kedalam rumus *Altman Z-Score*.

$$Z - Score = 1,2 X_1 + 1,4 X_2 + 3,3 X_3 + 0,6 X_4 + 1 X_5$$

$$\begin{aligned} Z - Score &= 1,2 \times 0,072687 + 1,4 \times 0,126305971 + 3,3 \\ &\quad \times -0,062896359 + 0,06 \times 0,428366939 + 1 \\ &\quad \times 0,563986478 \\ &= 0,646183269 \end{aligned}$$

$$\begin{aligned} Z - Score &= 1,2 \times 0,544854932 + 1,4 \times 0,174094181 + 3,3 \\ &\quad \times 0,126420972 + 0,06 \times 8,005305381 + 1 \\ &\quad \times 2,095826213 \\ &= 3,890891515 \end{aligned}$$

Sehingga dapat diperoleh Z-Score pada tabel 4.6

Tabel 4.6  
Hasil Z-Score

Perusahaan	Hasil
PT. Tiga Pilar Sejahtera	0,646183269
PT. Buyung Poetra Sembada	3,890891515

(Sumber: Pengolahan data)

- d. Menentukan perusahaan yang tergolong sebagai perusahaan yang sehat dan tidak sehat.

Tabel 4.7  
Penggolongan perusahaan berdasarkan nilai Z-Score

Nilai Z-Score	Keterangan
>2,99	Sehat
1,81-2,99	<i>Grey Area</i>
<1,81	Tidak Sehat

(Sumber: *Altman Z-Score*)

Hasil *Z-Score* yang ditunjukkan oleh tabel 4.6 menunjukkan bahwa untuk kedua perusahaan memiliki keadaan keuangan yang bertolak belakang. Hal ini dapat dilihat dari hasil *Z-Score* untuk PT. Tiga Pilar Sejahtera sebesar 0,646183269, berdasarkan kategori kesehatan perusahaan yang dapat dilihat dalam tabel 4.7, menurut *Altman Z-Score* perusahaan ini termasuk kategori tidak sehat karena memiliki *score* dibawah 1,81. Sedangkan untuk hasil *Z-Score* PT. Buyung



Poetra Sembada memiliki *Z-Score* 3,890891515, berdasarkan kategori kesehatan perusahaan menurut *Altman Z-Score* perusahaan ini termasuk perusahaan yang sehat karena memiliki *Z-Score* diatas 2,99. PT. Tiga Pilar Sejahtera Food Tbk. berdasarkan hasil *Z-Score* merupakan perusahaan yang tidak sehat. Hal ini berarti perusahaan tersebut dikategorikan mengalami *financial distress*. Hasil dari penelitian ini juga sejalan dengan penelitian dari Suherianto (2019) yang memberikan hasil PT. Tiga Pilar Sejahtera Food Tbk. berdasarkan *Z-Score* termasuk kategori perusahaan yang tidak sehat. Jadi tidak mengherankan Kirkos *et al.* (dalam Fimanaya & Syafruddin, 2014) menyatakan *financial distress* merupakan faktor pendorong melakukan kecurangan laporan keuangan.

Tabel 4.8  
Hasil dan Kesimpulan

No.	Nama Perusahaan	Hasil Z-Score	Skor Standar	Kesimpulan
1.	PT. Tiga Pilar Sejahtera Food Tbk.	0,646183269	<1,81	Tidak Sehat
2.	PT. Buyung Poetra Sembada Tbk.	3,890891515	>2,99	Sehat

(Sumber: Pengolahan data)