

## **BAB II**

### **DESKRIPSI OBJEK PENELITIAN**

#### **2.1 Profil Desa Swarga Bara**

##### **2.1.1 Sekilas Tentang Desa Swarga Bara**

Desa Swarga Bara merupakan suatu desa yang terletak di Kecamatan Sangatta Utara Kabupaten Kutai Timur Provinsi Kalimantan Timur. Desa ini secara resmi terbentuk pada tahun 1999, dimana Kabupaten Kutai Timur juga terbentuk pada tahun juga pada tahun 1999. Desa terbagi menjadi beberapa wilayah diantaranya wilayah perkampungan dan wilayah semi kota dan juga beberapa wilayah Desa Swarga Bara juga merupakan daerah operasional tambang batu bara PT Kaltim Prima Coal. Pada daerah perkampungan di Desa Swarga Bara terletak pada dusun Kabo Jaya, yang dimana Dusun Kabo Jaya merupakan perkampungan yang wilayah nya yang masih terdapat banyak lahan perkebunan dan peternakan serta alam hutan.

Pada wilayah yang merupakan semi kota merupakan daerah yang dimana terdapat pasar, perumahan, perkantoran serta rumah sakit. Desa Swarga Bara berada pada dataran rendah sehingga suhu udara yang dirasakan yaitu sekitar 20 - 30 derajat celcius. Sehingga sebagian wilayah Desa Swarga Bara merupakan wilayah yang masih menyatu dengan alam dan sebagian lagi merupakan wilayah yang cukup padat akan aktivitas kerja maupun kegiatan lainnya. Desa Swarga Bara terletak pada posisi

117,488956 LS/LU 0,577981 BT/BB, dan desa ini berada pada kawasan dataran rendah. Penduduk Desa Swarga Bara merupakan penduduk yang heterogen dikarenakan penduduk Desa Swarga Bara terdiri dari beberapa suku yang ada di Indonesia yang diantaranya seperti suku, Bugis, Jawa, Banjar, Toraja, Timor dan sebagainya. Kondisi penduduk yang memiliki latar belakang yang beragam dan berasal dari berbagai wilayah di Indonesia turut memberikan keunikan pada Desa Swarga Bara yang dimana biasanya pada kebanyakan Desa di Indonesia penduduknya bersifat homogen yang terdiri dari satu suku asli pada suatu desa.

### **2.1.2 Geografis Desa Swarga Bara**

Adapun geografis di Desa Swarga Bara diantaranya sebagai berikut :

1. Kode Desa : 6404040018
2. Nama Desa : Swarga Bara
3. Kecamatan : Sangatta Utara
4. Kabupaten : Kutai Timur
5. Provinsi : Kalimantan Timur
6. Tahun Pembentukan : 1999
7. Peta Resmi Wilayah : Ada

### **2.1.3 Gambaran Umum Desa**

1. Kondisi Geografis
  - a. Koordinat : 117,488956 LS/LU 0,577981 BT/BB
  - b. Ketinggian : 0 – 7 m
  - c. Curah Hujan : Tidak Menentu

- d. Topografi : Datar
- e. Suhu Udara : 20 – 31 ° C

2. Luas dan Batas Wilayah

- a. Luas Wilayah : ± 43.450 Ha
- b. Batas Wilayah :
  - Sebelah Utara : Kecamatan Bengalon
  - Sebelah Selatan : Kelurahan Teluk Lingga
  - Sebelah Timur : Desa Singa Gembara
  - Sebelah Barat : Kecamatan Rantau Pulung
- c. Kontur Tanah : Dataran Rendah

**2.1.4 Jumlah Penduduk Desa Swarga Bara Tahun 2018**

Jumlah penduduk Desa Swarga Bara baik Laki - laki beserta dengan jumlah Kepala Keluarga dapat dilihat pada tabel sebagai berikut :

No	Uraian	Jumlah (Jiwa)
1	<b>Jumlah Penduduk Menurut</b>	<b>16.163</b>
	<b>a. Jenis Kelamin</b>	
	1. Laki - laki	8.541
	2. Perempuan	7.622
2	<b>Kepala Keluarga / KK</b>	<b>4.388</b>

**2.1.5 Orbitasi**

Jarak tempuh pada akses dari dan menuju Desa Swarga Bara diantaranya sebagai berikut:

- a. Jarak ke Ibu Kota Kecamatan : ± 7 km
- b. Waktu tempuh dengan kendaraan bermotor : ± 10 menit
- c. Jarak ke Ibukota Kabupaten : ± 16 km

- d. Waktu tempuh dengan kendaraan bermotor :  $\pm 20$  menit
- e. Jarak ke Ibu Kota Provinsi :  $\pm 180$  km
- f. Waktu tempuh dengan kendaraan bermotor :  $\pm 4$  Jam

2.1.6 Struktur Organisasi Pemerintahan Desa Swarga Bara

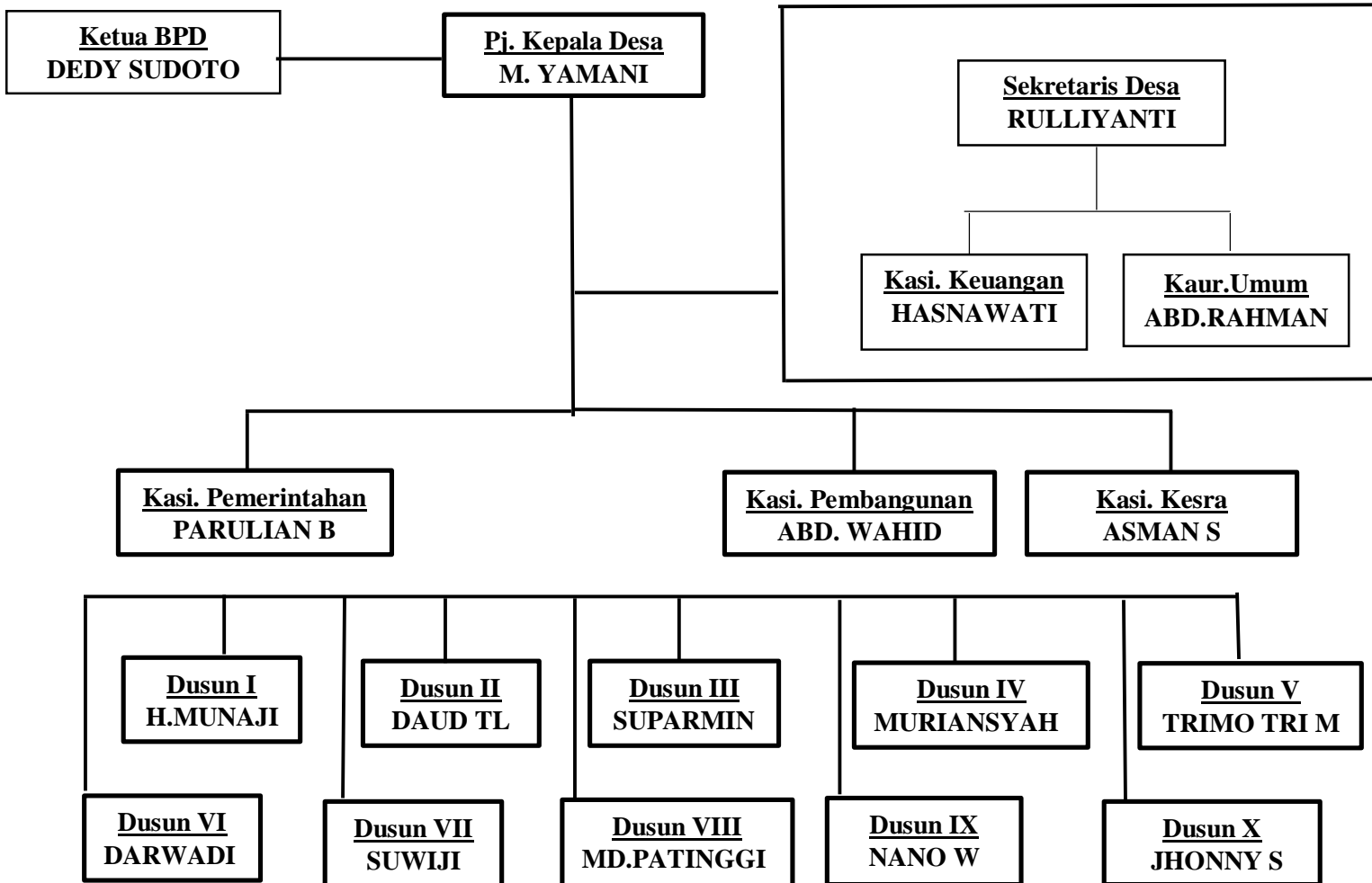

### **2.1.6 Kelembagaan**

Adapun lembaga yang berada di Desa Swarga Bara diantaranya sebagai berikut:

- a) LPM (Lembaga Pemberdayaan Masyarakat) : 5 orang
- b) Lembaga Adat : Jawa, Banjar, NTT,  
Toraja.
- c) Karang Taruna : 7 orang
- d) BumDes Swarga Mandiri : 5 orang
- e) RT : 56 orang
- f) Dusun : 10 orang

### **2.1.7 Visi dan Misi Desa Swarga Bara**

#### 1. Visi

Desa mandiri berbasis ekowisata

#### 2. Misi

Mewujudkan Desa Swarga Bara yang mandiri dan sejahtera, meningkatkan pendidikan, pertanian, seni dan budaya, pariwisata serta peningkatan pembangunan sarana prasarana infrastruktur.

### 3. Gambar 2.1 Gambar Peta Desa Swarga Bara



## 2.2. Profil Pariwisata

### 2.2.1. Sekilas Tentang Pariwisata Swarga Bara

Desa Swarga Bara mulai menggagas tentang konsep pariwisata seiring berkembangnya zaman dan kebutuhan masyarakat desa itu sendiri. Desa Swarga Bara dianggap unik dikarenakan memiliki keragaman budaya yang mungkin jarang ditemukan di tempat lain. Terdapat beberapa etnis dari suku di Indonesia yang hidup berdampingan di desa Swarga Bara yaitu Toraja, Timor, Jawa, Bugis dan banjar serta suku suku lainnya. Dimana semua nya dapat hidup berdampingan dan bergotong royong. Pariwisata Desa Swarga Bara berada di salah satu dusun yaitu Dusun Kabo Jaya yang dimana dusun tersebut merupakan tempat yang masih dikelilingi oleh alam hutan. Sehingga hal tersebut dapat menunjang

kegiatan pariwisata yang memanfaatkan alam hutan seperti perkebunan, peternakan, perikanan dan wisata alam hutan.

Selain itu Desa Swarga Bara lebih mengutamakan dukungan dari masyarakat desa dikarenakan wisata tersebut juga menjadi bagian dari masyarakat desa. Dalam hal ini pariwisata di Desa Swarga Bara dikelola oleh BumDes Swarga Mitra Mandiri bersama dengan Kelompok Sadar Wisata (POKDARWIS) kelompok dalam tubuh BumDes dan merupakan unit usaha dari BumDes Desa Swarga Bara tersebut. Dalam pengelolaan pariwisata BumDes juga memberikan kemudahan kepada pihak lain yang ingin melakukan kerjasama. Pariwisata ini juga diharapkan dapat meningkatkan kesejahteraan masyarakat desa secara lebih luas. Pariwisata yang berada di Desa Swarga Bara ini memiliki nama ecokabojaya yang dimana keberadaan lokasi pariwisata tersebut di Dusun Kabo Jaya yang merupakan salah satu dusun di Desa Swarga Bara. Ecocabojaya mencakup semua jenis wisata di Desa Swarga Bara yaitu wisata alam dan wisata budaya. Adapun wisata yang memanfaatkan alam dari ecocabojaya ini yaitu merupakan agrowisata sehingga agrowisata di Desa Swarga Bara merupakan wisata yang memanfaatkan alam yang berada di wilayah Desa Swarga Bara, diantaranya perkebunan, kehutanan, perairan dan peternakan.

Dengan demikian bagian wisata yang memanfaatkan alam dari ecobojaya tersebut merupakan agrowisata atau wisata agro. Adapun wisata budaya yaitu kegiatan membatik pada batik khas kutai. Sehingga secara



keseluruhan pariwisata di Desa Swarga Bara bernama ecocabojaya yang merupakan keseluruhan dari wisata alam dan budaya.

#### **A. Biodata Pariwisata Desa Swarga Bara**

1. Nama : EcoKaboJaya /Ekowisata Swarga Bara
2. Alamat : Jalan. Papa Charlie, Dusun Kabo Jaya, Desa Swarga Bara, Sangatta Utara, Kutai Timur.
3. Ketua : Fahd Hamka
4. Email : [ekoswarga@gmail.com](mailto:ekoswarga@gmail.com)
5. Media sosial : facebook – Desa Wisata Kabo Jaya
6. Daya Tarik Wisata :
  - A. Agro dan alam : 1. Wisata Prewab yang merupakan habitat orangutan dan tanaman langka hutan, kemudian wisata perkebunan warga yang bekerjasama dengan BumDes.
  - B. Agro dan edukasi : 2. Wisata Peternakan Sapi Terpadu yang memiliki nilai edukasi dan pembelajaran mengenai peternakan sapi.
  - C. Budaya : 3. Membantik khas batik Kutai Timur “*wakaros*” bekerjasama dengan kelompok masyarakat
  - D. Sungai : 4. Menyusuri sungai Sangatta dengan menggunakan perahu bermesin sambil melihat vegetasi sungai dan yang sekaligus menuju wisata alam hutan Prewab.