

BAB II

GAMBARAN UMUM LOKASI PENELITIAN

A. Gambaran Umum Kabupaten Kampar

1. Administratif

Secara administrasi pemerintah, Kabupaten Kampar terbagi dalam 21 Kecamatan, terdiri dari : Kecamatan Kampar Kiri, Kecamatan Kampar Kiri Hulu, Kecamatan Kampar Kiri Hilir, Kecamatan Gunung Sahilan, Kecamatan Kampar Kiri Tengah, Kecamatan XIII Koto Kampar, Kecamatan Kuok, Kecamatan Salo, Kecamatan Bangkinang kota, dan Kecamatan Bangkinang, Kecamatan Kampar, Kecamatan Kampar Timur, Kecamatan Rumbio Jaya, Kecamatan Kampar Utara, Kecamatan Tambang, Kecamatan Siak Hulu, Kecamatan Perhentian Raja. Nama kecamatan dan luas wilayah secara rinci dapat dilihat dari table dibawah ini :

Tabel 2.1

Proporsi penyebaran penduduk

No	Kecamatan	Jumlah Penduduk	Luas Wilayah (Km ²)	Kepadatan Penduduk (Jiwa/Km ²)
1	Bangkinang Kota	34,378	177,18	194,02
2	Kampar	45,575	136,28	334,42
3	Tambang	63,370	371,94	170,37
4	XII Koto Kampar	22,147	732,40	30,23
5	Kuok	22,147	151,41	151,41
6	Siak Hulu	76,654	689,80	111,12

7	Kampar Kiri	28,056	915,33	30,65
8	Kampar Kiri Hilir	10,992	759,74	14,46
9	Kampar Kiri Hulu	10,154	1.301,25	7,80
10	Tapung	84,046	1.365,97	61,52
11	Tapung Hilir	53,157	1.013,56	52,44
12	Tapung Hulu	83,165	1.167,15	71,13
13	Salo	24,156	207,83	116,22
14	Rumbio Jaya	17,031	76,92	221,41
15	Bangkinang	33,251	253,50	131,16
16	Perhentian Raja	19,707	111,54	176,68
17	Kampar Timur	23,960	173,08	138,43
18	Kampar Utara	18,181	79,84	227,71
19	Kampar Kiri Tengah	28,328	330,59	85,68
20	Gunung Sahilan	22,302	597,97	37,29
21	Koto Kampar Hulu	20,513	674	30,43
	KABUPATEN KAMPAR	742,049	11.289,28	65,73

Sumber : Dinas Kependudukan Dan Pencatatan Sipil Kabupaten Kampar 2018

2. Demografi

Tabel 2.2
Proporsi penduduk kabupaten/kota menurut kelompok umur dan jenis kelamin

Kelompok Umur	Jenis Kelamin				Penduduk	
	Laki-laki		Perempuan			
	N(jiwa)	(%)	N(jiwa)	(%)	N(jiwa)	(%)
00-04	24,381	3,29	22,775	3,07	47,156	6,35
05-09	40,571	5,47	37,893	5,11	78,464	10,57
10-14	40,427	5,45	37,496	5,05	77,923	10,50
15-19	35,456	4,78	33,753	4,55	69,209	9,33
20-24	34,768	4,69	33,382	4,50	68,150	9,18
25-29	34,096	4,59	32,877	4,43	66,973	9,03
30-34	34,152	4,60	33,401	4,50	67,553	9,10
35-39	33,718	4,54	32,324	4,36	66,042	8,90
40-44	28,739	3,87	27,060	3,65	55,799	7,52
45-49	25,679	3,46	23,517	3,17	49,196	6,63

50-54	18,811	2,54	16,845	2,27	35,656	4,81
55-59	14,349	1,93	12,454	1,68	26,803	3,61
60-64	8,321	1,12	7,036	0,95	15,357	2,07
65-69	4,627	0,62	4,031	0,54	8,658	1,17
70-74	2,241	0,30	2,208	0,30	4,449	0,60
>=75	2,420	0,33	2,241	0,30	4,661	0,63
	382,756	51,58	359,293	48,42	742,049	100,00

Sumber : Dinas Kependudukan Dan Pencatatan Sipil Kabupaten Kampar 2018

Dari table diatas dapat disimpulkan bahwa struktur umum penduduk Kabupaten Kampar masih berbentuk piramida yang menggambarkan jumlah penduduk yang berumur anak-anak lebih banyak dibandingkan yang berumur lebih tua. Pada tahun 2015 penduduk Kabupaten Kampar terdiri dari anak-anak (5-9 tahun) 78,464 jiwa atau 10,57% , sedangkan yang tua(>=75) 4,661 jiwa atau 0,63%.

Tercatat jumlah penduduk Kabupaten Kampar 742,049 jiwa, terdiri dari 359,293 jiwa perempuan dan 382,756 jiwa laki-laki. Dengan sifatnya yang heterogen, mayoritas penganut agama Islam, disamping suku melayu yang merupakan mayoritas juga terdapat suku-suku lainnya seperti : Suku Minang, suku Jawa, Suku Bugis, suku Batak, Tionghoa dan sebagainya. Dengan berbagai bentuk pekerjaan antara lain, Pegawai Negeri, Pedagang, Petani, Buruh dan lain-lainnya.

Laju pertumbuhan rata-rata jumlah pendudukan Kabupaten Kampar dari tahun 2013-2017 menunjukkan angka positif sebesar 2,51% pertahun. Angka laju pertumbuhan rata-rata jumlah penduduk

teringgi terdapat di Kabupaten Gunung Sahilan mencapai 4,34. Berikut

table pertumbuhan penduduk :

Tabel 2.3
Pertumbuhan penduduk

No	Kecamatan	Tahun					Laju Pertumbuhan Penduduk
		2013	2014	2015	2016	2017	
1	Bangkinang kota	31,489	35,099	32,629	34.120	34,378	1,77
2	Kampar	42,204	45,535	43,881	45,313	45,575	1,55
3	Tambang	53,993	57,051	67,967	61,416	63,370	3,25
4	XII koto Kampar	29,466	21,756	21,768	22,090	22,147	1,59
5	Kuok	21,119	22,787	21,551	22,456	22,925	1,65
6	Siak hulu	65,437	74,915	78,124	75,160	76,654	3,21
7	Kampar kiri	9,927	28,174	27,463	27,752	28,056	1,85
8	Kampar kiri hilir	9,505	10,606	10,862	10,910	10,992	2,06
9	Kampar kiri hulu	74,194	10,267	10,180	10,124	10,154	1,33
10	Tapung	46,490	86,440	84,991	81,891	84,046	2,52
11	Tapung hilir	71,312	53,962	53,843	52,572	53,157	2,72
12	Tapung hulu	21,368	83,148	84,652	85,942	83,165	3,12
13	Salo	15,674	24,450	24,389	23,968	24,156	2,48
14	Rumbio jaya	29,916	16,691	15,962	16,912	17,031	1,67
15	Bangkinang	29,916	30,709	29,109	33,136	33,251	2,14
16	Perhentian raja	16,861	17,337	16,971	20,125	19,708	3,17
17	Kampar timur	21,569	22,932	20,892	24,073	23,960	2,12
18	Kampar utara	16,815	17,177	16,739	18,261	18,181	1,57
19	Kampar kiri tengah	25,303	25,956	24,783	28,660	28,328	2,28
20	Gunung sahilan	18,933	18,046	20,496	22,841	22,302	4,34
21	Koto Kampar hulu	18,183	19,404	18,827	20,901	20,513	2,44
	KABUPATEN KAMPAR	655,458	722,441	726,079	738,623	742,049	2,51

Sumber : Dinas Kependudukan Dan Pencatatan Sipil Kabupaten Kampar 2018

B. Gambaran umum Dinas Kependudukan Dan Pencatatan Sipil

Kabupaten Kampar

1. Visi dan Misi

Dinas Kependudukan Dan Pencatatan Sipil Kabupaten Kampar memiliki visi yakni “terwujudnya administrasi kependudukan yang tertib dan pelayanan prima dalam masyarakat berbudaya dan agamis tahun 2020”.

Sesuai dengan visi tersebut, maka untuk mencapai dirumuskan misi Dinas Kependudukan Dan Pencatatan Sipil Kabupaten Kampar yaitu ;

1. Mewujudkan masyarakat yang sadar, taat tertib administrasi kependudukan
2. Meningkatkan sumber daya manusia (SDM) Dinas kependudukan dan pencatatan sipil yang professional.
3. Meningkatkan sarana dan prasarana serta kualitas pelayanan dokumen kependudukan.
4. Meningkatkan koordinasi antar instansi terkait.
5. Publikasi.

2. Struktur organisasi

Struktur organisasi Dinas Kependudukan Dan Pencatatan Sipil Kabupaten Kampar ditetapkan berdasarkan Peraturan Daerah Kabupaten Kampar Nomor 6 Tahun 2008 tentang Susunan Organisasi dan Tata Kerja Perangkat Daerah Kabupaten Kampar.

Jika dilihat dari struktur organisasi Dinas Kependudukan Dan Pencatatan Sipil Kabupaten Kampar, dapat dikatakan bahwa dinas ini menggunakan system *Line Down Staff*, yang dimana garis ertanggng jawaban atasan langsung Kepala Sub Dinas dan apabila pimpinan tidak berada ditempat maka untuk melakssankan kegiatan sehari-hari pimpinan dapat menunjuk salah seorang kepala sub Dinas dengan pangkat dan masa kerja tertinggi diantara Sub Dinas lainnya.

Untuk lebih jelasnya dapat dilihat dari struktur organisasi Dinas Kependudukan Dan Pencatatan Sipil Kabupaten Kampar beriku ini :

Bagan 2.1
Struktur organisasi DISDUKCAPIL Kabupaten

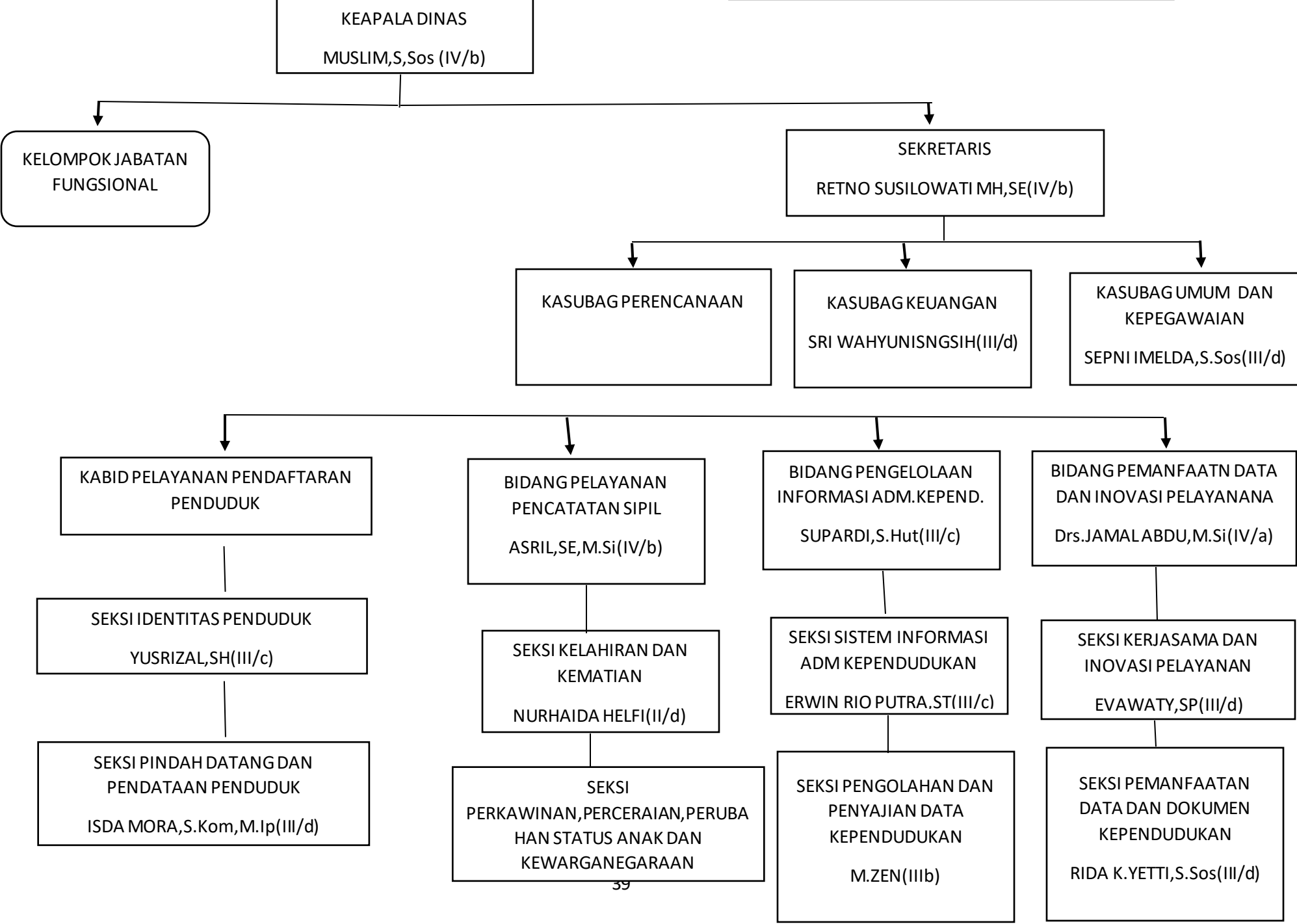

3. Sumber daya Dinas Kependudukan Dan Pencatatan Sipil

Kabupaten Kampar

a. Sumber daya aparatur/pegawai

Untuk menunjang pelaksanaan tugas pokok dan fungsi satuan dari Dinas Kependudukan dan Pencatatan Sipil kondisi per 31 Oktober 2018 memiliki sumber daya aparatur sebanyak 35 orang dengan komposisi menurut golongan didominasi oleh III yang berjumlah 25 orang, golongan IV berjumlah 4 orang, golongan II berjumlah 4 orang dan golongan I berjumlah 2 orang. Berdasarkan jenis kelamin lebih banyak laki-laki sebanyak 10 orang dan perempuan 17 orang, memang tidak terlalu dominan. Dari table dibawah ini dapat dilihat tidak ada yang terlalu mendominasi antara perempuan laki-laki, dapat dikatakan jumlah pegawai laki-laki dan perempuan sudah seimbang. Untuk lebih jelasnya bisa dilihat pada table di bawah ini :

Grafik 2.1

Data pegawai berdasarkan golongan dan jenis kelamin

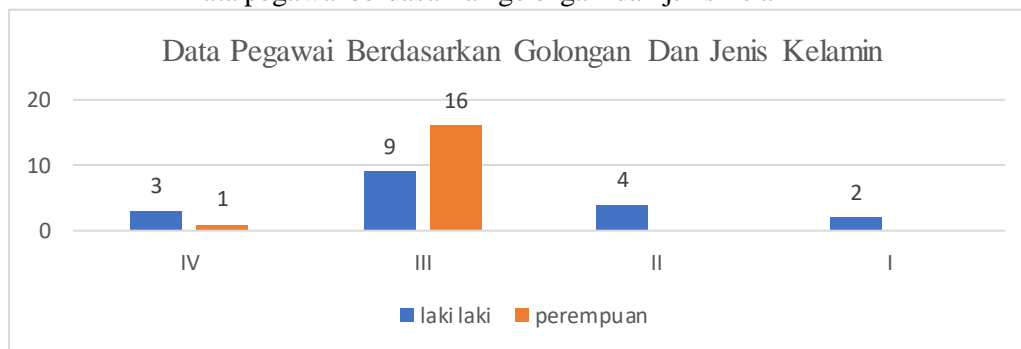

Sumber : Dinas Kependudukan Dan Pencatatan Sipil Kabupaten Kampar 2018

Jumlah PNS berdasarkan Eselonering yang tertera dalam table eselon IV.a 10 orang, III.a sebanyak 1 orang, III.b sebanyak 4 orang dan II.a sebanyak 1 orang. Dapat dilihat dari table dibawah ini:

Grafik 2.2

PNS berdasarkan Eselon

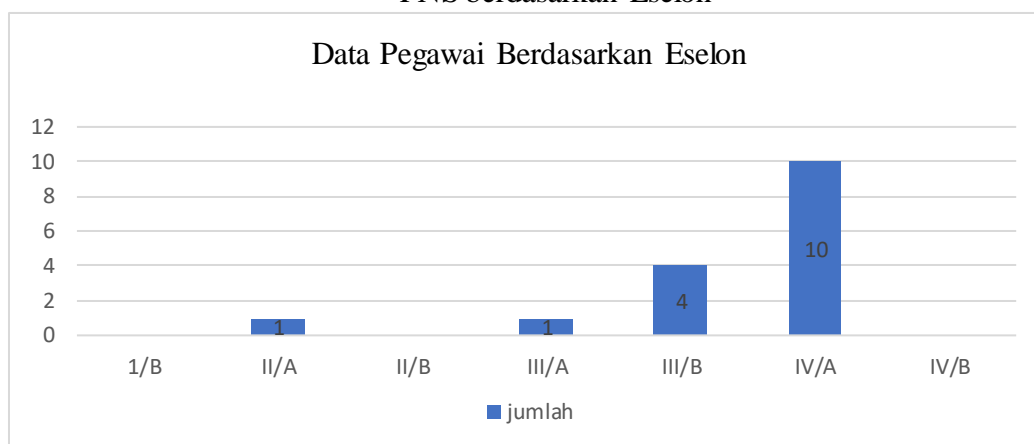

Sumber : Dinas Kependudukan Dan Pencatatan Sipil Kabupaten Kampar 2018

Sedangkan menurut kualifikasi tingkat Pendidikan masih didominasi SLTA sebanyak 16 orang dari keseluruhan Pegawai Negeri Sipil yang berjumlah 35 orang, dapat dikatakan bahwa pegawai di Dinas Kependudukan Dan Pencatatan Sipil Kabupaten Kampar rata -rata berpendidikan, sehingga dapat menjalankan tupoksinya masing-masing, sebagaimana dalam table berikut:

Grafik 2.3

Jumlah PNS berdasarkan jenjang Pendidikan

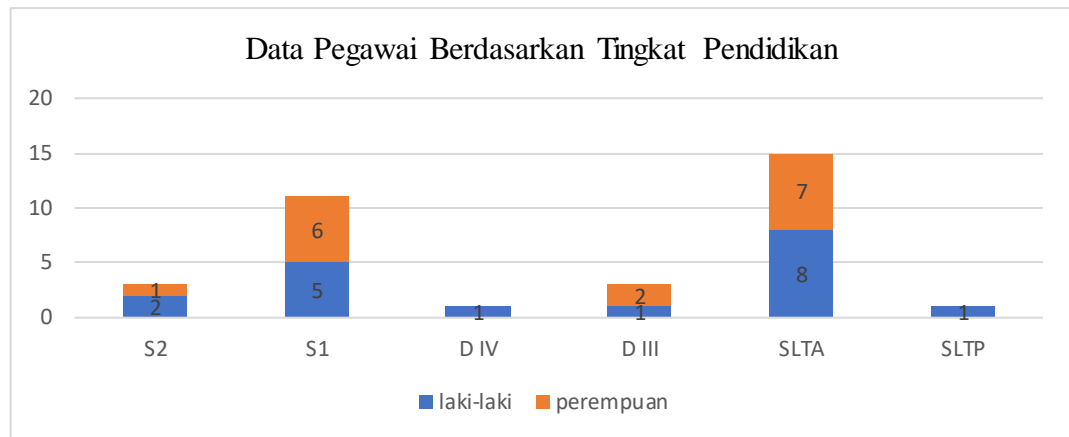

Sumber : Dinas Kependudukan Dan Pencatatan Sipil Kabupaten Kampar 2018

Dilihat dari grafik diatas pegawai di Dinas Kependudukan Dan Pencatatan Sipil Kabupaten Kampar didominasi oleh lulusan SLTA dengan jumlah 15 Orang, namun demikian lulusan S1 juga mendominasi yang berjumlah 11 orang. Dengan demikian dilihat dari jenjang Pendidikan pegawai di Dinas Kependudukan Dan Pencatatan Sipil sudah berpendidikan.

b. Sarana Dan Prasarana

Dalam mendukung pelaksanaan tugas kedinasan, sesuai dengan susunan kepegawaian dinas telah disediakan perlengkapan kerja, namun masih memerlukan penambahan dan penyempurnaan sesuai dengan standar minimum Satuan Kerja Perangkat Kabupaten, sehingga dapat memberikan pelayanan prima kepada semua stakeholder. Berikut disampaikan kondisi sarana dan prasana yang diperlukan :

Table 2.4

Kondisi sarana dan prasarana yang digunakan

No	Nama Barang	Jumlah	Kondisi		Keterangan
			Baik	Rusak	
1	Server	7	6	1	2016
2	PC Client	7	5	2	2016
3	Iris Scanner	8	2	6	2016
4	Pinger print	8	3	5	2016
5	Signature PAD	8	2	6	2016
6	Kamera	5	1	4	2016
7	UPS(baterai PC)	2	-	2	2016
8	Tripod camera	3	3	-	2016
9	Cardreade	8	8	-	2016

Sumber : Dinas Kependudukan Dan Pencatatan Sipil Kabupaten Kampar 2018

Dari grafik diatas dapat disimpulkan bahwa peralatan yang mendukung untuk pembuatan E-KTP sudah lengkap untuk mendukung dalam pembuatan E-KTP, namun sebaiknya bisa ditambah seperti kamera iris scanner, signature pad dan kamera agar tidak terjadi antrian panjang. Pengawasan terhadap peralatan ini sangat diperluka agar pembuatan E-KTP dapat berjalan lancar tanpa hambatan.