

BAB II

DESKRIPSI OBJEK PENELITIAN

Dalam bab ini akan membahas tentang deskripsi terkait objek penelitian yang diawali dengan deskripsi secara umum Kabupaten Tanah Bumbu, Profil Dinas Pendidikan dan Kebudayaan Tanah Bumbu, kemudian akan dideskripsikan tentang Program 1000 Guru Berprestasi dan lain sebagainya yang akan diuraikan dibawah ini.

2.1 Gambaran Umum Kabupaten Tanah Bumbu

2.1.1 Kondisi Geografis

2.1.1.1 Batas Wilayah

Kabupaten Tanah Bumbu merupakan kabupaten yang terletak di Provinsi Kalimantan Selatan dengan Batulicin sebagai ibukotanya. Kabupaten ini terletak dipertengahan nusantara yakni dapat sebagai jalan pelayaran dari barat ke timur nusantara melalui laut Jawa dan laut Sulawesi dan dari utara keselatan melalui selat makassar. Sedangkan secara geografis, wilayah Tanah Bumbu terbentang antara 3°00'17,85" - 3°51'41,76" Lintang Selatan dan 115°15'06"-116°05'8,75" Bujur Timur.

Tanah Bumbu sendiri memiliki batas-batas wilayah sebagai berikut:

- a. Sebelah Utara : Kabupaten Kota Baru
- b. Sebelah Selatan : Laut Jawa
- c. Sebelah Timur : Kabupaten Kota Baru
- d. Sebelah Barat : Kabupaten Banjar dan Tanah Laut

Gambar 2.1
Peta Kab. Tanah Bumbu

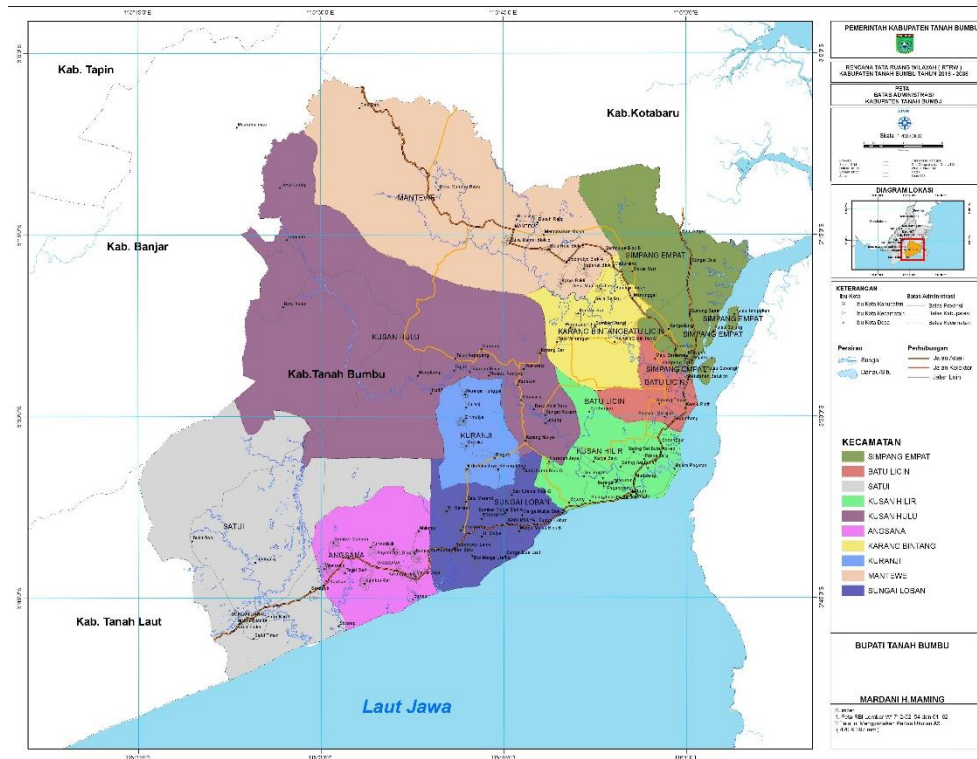

Sumber : Perda RTRW 2017-2035 Kabupaten Tanah Bumbu, 2017

2.1.1.2 Luas Wilayah dan Jumlah Penduduk

Kabupaten Tanah Bumbu memiliki luas wilayah seluas 4.890,31 Km² (489.031 Ha) atau 12,62 persen dari total luas Provinsi Kalimantan Selatan. Kemudian secara administratif kabupaten Tanah Bumbu terdiri 10 wilayah kecamatan, 114 desa, 5 kelurahan dengan jumlah penduduk sebanyak 334.314 jiwa.

2.1.1.3 Demografi

Tanah Bumbu dapat dikatakan sebagai kabupaten dengan tingkat pertumbuhan penduduk yang tinggi. Hal ini dikarenakan tidak hanya karena faktor kelahiran, namun juga dari faktor migrasi penduduk dari daerah lain. Dengan alasan Tanah Bumbu sebagai tujuan yang potensial, maka rata-rata pertumbuhan penduduk Tanah Bumbu tahun 2015-2017 sebesar 2,7%.

Tabel 2.1

Penduduk Menurut Jenis Kelamin Menurut Kecamatan

Kabupaten Tanah Bumbu Tahun 2011-2016

No	Kecamatan	Jumlah Penduduk (jiwa)					
		2011	2012	2013	2014	2015	2016
1	Kusan Hilir	44,539	46,386	47,989	49,349	50,649	51,925
	L	23,041	23,992	24,828	25,524	26,182	26,866
	P	21,498	22,394	23,161	23,825	24,467	25,059
2	Sei Loban	19,852	20,676	21,392	21,999	22,583	23,156
	L	10,502	10,930	11,306	11,619	11,916	12,223
	P	9,350	9,746	10,086	10,380	10,667	10,933
3	Satui	26,804	54,801	57,079	59,081	61,030	62,974
	L	2,828	29,643	30,875	31,940	32,968	34,030
	P	23,976	25,158	26,204	27,141	28,062	28,944
4	Angsana	17,199	17,927	18,560	19,094	19,613	20,120
	L	9,216	9,596	9,929	10,205	10,468	10,737
	P	7,983	8,331	8,631	8,889	9,145	9,383

5	Kusan Hulu	9,687	10,075	20,018	20,547	21,048	21,551
	L	995	1,034	10,681	10,956	11,212	11,498
	P	8,692	9,041	9,337	9,591	9,836	10,053
6	Kuranji	9,183	9,570	9,908	10,198	10,476	10,750
	L	4,929	5,132	5,311	5,462	5,605	5,736
	P	4,254	4,438	4,597	4,736	4,871	5,014
7	Batulicin	14,632	15,290	15,871	16,374	16,862	17,336
	L	7,727	8,067	8,371	8,628	8,875	9,122
	P	6,905	7,223	7,500	7,746	7,987	8,214
8	Kr Bintang	16,727	17,439	18,061	18,594	19,108	19,619
	L	9,015	9,395	9,731	10,014	10,284	10,566
	P	7,712	8,044	8,330	8,580	8,824	9,053
9	Simp. Empat	71,537	75,009	78,108	80,830	83,475	86,093
	L	34,815	36,572	38,170	39,565	40,912	42,301
	P	36,722	38,437	39,938	41,265	42,563	43,792
10	Mantewe	17,811	18,553	19,199	19,746	20,271	20,790
	L	9,645	10,039	10,385	10,672	10,945	11,229
	P	8,166	8,514	8,814	9,074	9,326	9,561
Jumlah		247,971	285,726	306,185	315,812	325,115	334,314
L		112,713	144,400	159,587	164,585	169,367	174,308
P		135,258	141,326	146,598	151,227	155,748	160,006

Sumber : Laporan Penduduk Tanah Bumbu, Bappeda Kabupaten Tanah Bumbu 2016

2.2 Deskripsi Dinas Pendidikan

2.2.1 Tugas, Pokok dan Fungsi Dinas Pendidikan Kabupaten Tanah Bumbu

Berdasarkan Peraturan Bupati Tanah Bumbu Nomor 29 Tahun 2014 Tentang Tugas, Pokok, Fungsi, Uraian Tugas Jangka Panjang Daerah Kabupaten Tanah Bumbu Tahun 2006-2025, kedudukan dinas pendidikan dan kebudayaan tanah bumbu merupakan unsur pelaksana pemerintah daerah dibidang pendidikan dan kebudayaan yang dipimpin oleh seorang kepala dinas dan berkedudukan di bawah dan bertanggungjawab kepada bupati melalui sekretaris daerah. Dinas pendidikan dan kebudayaan memiliki tugas melaksanakan urusan pemerintahan daerah berdasarkan azas otonomi dan tugas pembantuan di bidang pendidikan. Dalam rangka menjalankan tugas tersebut dinas pendidikan dan kebudayaan memiliki fungsi:

1. Perumusan kebijakan operasional di bidang pendidikan
2. pembinaan teknis, pengaturan dan pengawasan sarana, prasarana dan bantuan pendidikan
3. pembinaan teknis, pengaturan dan pengawasan kegiatan sekolah dasar dan sekolah menengah pertama
4. pembinaan teknis pengaturan dan pengawsan pendidikan non formal
- 5 pengelolaan ketatausahaan

Adapun Kebijakan yang dikeluarkan oleh Dinas Pendidikan dan Kebudayaan Tanah Bumbu dalam mewujudkan Visi, Misi dan Tujuan adalah dengan cara sebagai berikut.

1. Meningkatkan pelayanan administrasi perkantoran
2. Meningkatkan sarana dan prasarana
3. Meningkatkan disiplin aparatur
4. Meningkatkan kapasitas sumberdaya aparatur
5. Meningkatkan kualitas pendidikan anak usia dini
6. Mengoptimalkan wajib belajar pendidikan dasar 9 tahun
7. Mengoptimalkan pendidikan menengah
8. Mengoptimalkan pendidikan non formal
9. Mengoptimalkan pendidikan pendidikan luar biasa
10. Meningkatkan mutu pendidik dan tenaga kependidikan
11. Meningkatkan manajemen pelayanan pendidikan

2.2.2 Visi Misi dan Tujuan

2.2.2.1 Visi

Terwujudnya Sumber Daya Manusia yang Cerdas, Berkarakter dan Berdaya Saing

2.2.2.2 Misi

1. Perluasan akses pendidikan pada jenjang, PAUD, Sekolah Dasar, Pendidikan Menengah dan Pendidikan Masyarakat

2. Peningkatan Kualitas Pendidikan pada jenjang, PAUD, Sekolah Dasar, Pendidikan Menengah dan Pendidikan Masyarakat

2.2.2.3 Tujuan

1. Meningkatkan Akses Layanan Pendidikan pada jenjang, PAUD, Sekolah Dasar, Pendidikan Menengah dan Pendidikan Masyarakat
2. Meningkatkan Mutu Pendidikan pada jenjang, PAUD, Sekolah Dasar, Pendidikan Menengah dan Pendidikan Masyarakat

2.2.3 Struktur Organisasi Dinas Pendidikan dan Kebudayaan Tanah Bumbu

Dinas Pendidikan dan Kebudayaan Tanah Bumbu memiliki struktur organisasi yang terbilang lengkap dan mengakomodir seluruh kebutuhan, diantaranya sebagai berikut:

2.2.3.1 Kepala Dinas

2.2.3.2 Sekretaris terdiri dari :

2.2.3.2.1 Kasubag Umum dan Kepegawaian

2.2.3.2.2 Kasubag Perencanaan dan Keuangan

2.2.3.2.3 Kasubag Informasi dan Pelaporan

2.2.3.3 Kabid Dikdas terdiri dari :

2.2.3.3.1 Kasi Kurikulum

2.2.3.3.2 Kasi Kelembagaan dan Kesiswaan

2.2.3.3.3 Kasi Sarana dan Prasarana

2.2.3.4 Kabid PAUD dan Dikmas terdiri dari :

2.2.3.4.1 Kasi Pendidikan Anak Usia Dini

2.2.3.4.2 Kasi Pendidikan Masyarakat

2.2.3.4.3 Kasi Sarana dan Prasarana

2.2.3.5 Kabid Pendidik dan Tenaga Pendidik terdiri dari :

2.2.3.5.1 Kasi Pendidik

2.2.3.5.2 Kasi Tenaga Pendidik

2.2.3.5.3 Kasi Pengembangan PTK

2.2.3.6 Kabid Kebudayaan

2.2.3.6.1 Kasi Seni dan Kebudayaan

2.2.3.6.2 Kasi Sarana dan Prasarana

2.2.4 Kepegawaian Fungsional

Pegawai fungsional yang ada pada Dinas Pendidikan dan Kebudayaan Tanah Bumbu dapat dilihat dari table berikut;

Tabel 2.2

Jabatan Pangkat dan Pendidikan Terakhir Kepegawaian Fungsional Dinas Pendidikan dan Kebudayaan Tanah Bumbu

No	Jabatan	Pangkat/Gol.Ruang TMT	Pendidikan Terakhir
1	Kepala Dinas	Pembina Utama Muda/IV.c	S.2 Ekonomi Pembangunan
2	Sekretaris	Pembuna Tki/IV.b	S.1 IPS Sejarah
3	Kabid Pendidik dan Tenaga Kependidikan	Pembina/IV.a	S.1 Sosial

4	Kabid Pendidikan Dasar	Pembina/IV.a	S.2 MSDM
5	Kabid PAUD dan Dikmas	Pembina/IV.a	D.III Matematika
6	Kasubbag Perencanaan dan Keuangan	Penata/III.c	S.1 Ekonomi Akutansi
7	Kasi Tenaga Pendidik	Penata Tk.I/III.d	S.1 PGSD
8	Kasi Seni dan Budaya	Penata Tk.I/III.d	S.1 Syariah
9	Kasi Sarana dan Prasarana Kebudayaan	Penata/III.c	S.2 Manajemen
10	Kasi Pengembangan PTK	Pembina/IV.a	S.2 Pendidikan Fisika
11	Sebbag Umum dan Kepegawaian	Pembina/IV.a	S.2 Menejemen Pendidikan
12	Kasi Sarana dan Prasarana Dikdas	Pembina/IV.a	S.2 MSDM
13	Kasi Kelembagaan dan Kesiswaan	Penata Tk.I/III.d	S.1 PGSD
14	Kasi Kurikulum	Pembina/IV.a	S.1 PGSD
15	Kasi PAUD	Penata Tk.I/III.d	S.1 SPGN TK
16	Kasi Dikmas	Penata/III.c	S.1 Menejemen
17	Kasi Sarana dan Prasarana PAUD dan Dikmas	Pembina/IV.a	S.2 MSDM
18	Kasi Pendidik	Penata/III.c	S.1 Pendidikan
19	Kasubbag Informasi dan Pelaporan	Pembina/IV.a	S.2 MSDM
20	Kabid Kebudayaan	Pembina/IV.a	S.1 Admiistrasi Publik

Sumber : Laporan Jabatan, Dinas Pendidikan dan Kebudayaan Tanah Bumbu, 2018

Gambar 2.2

Jabatan Fungsional Dinas Pendidikan dan Kebudayaan Kabupaten Tanah Bumbu

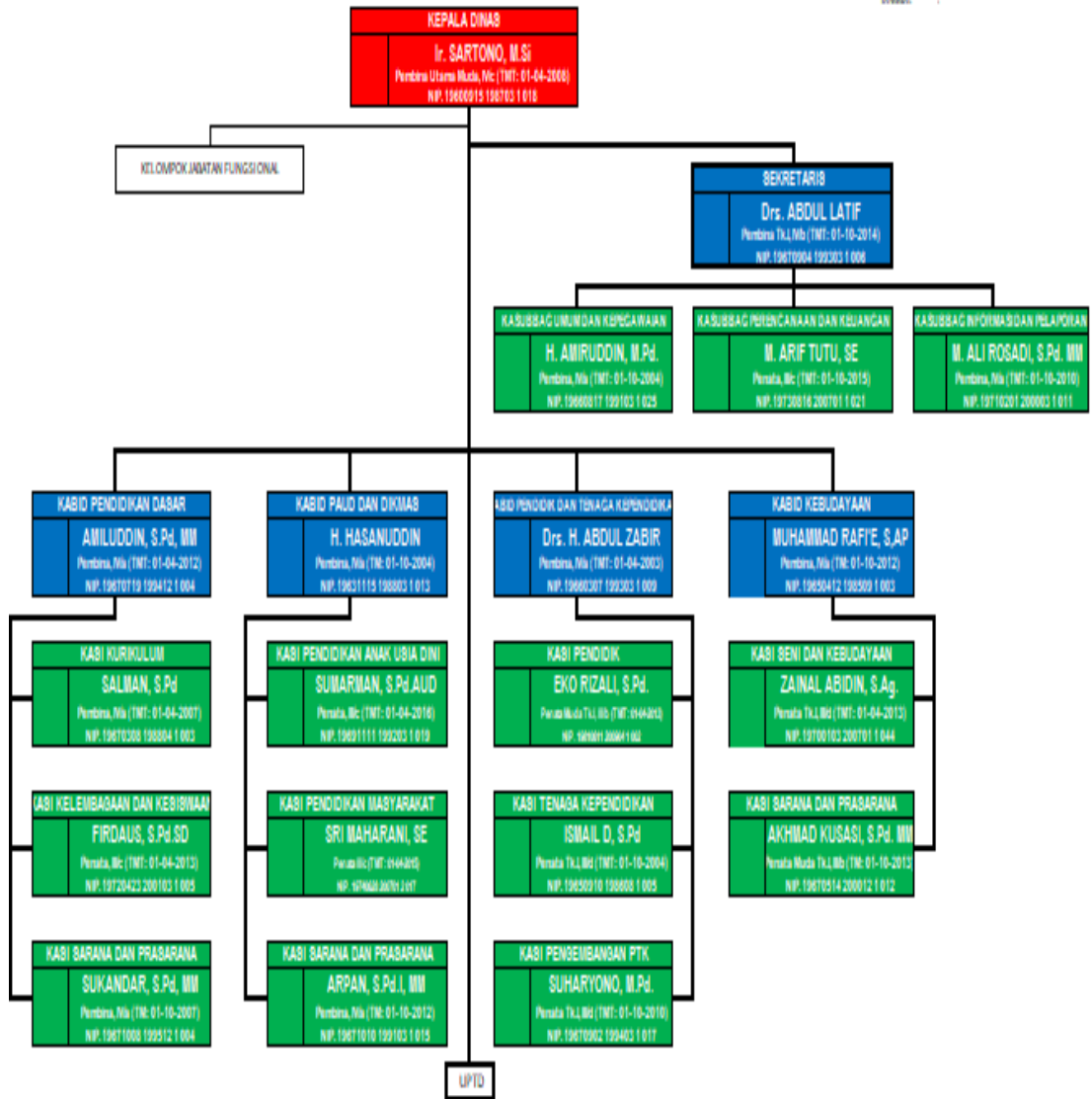

Sumber : Laporan Jafung, Dinas Pendidikan dan Kebudayaan Tanah Bumbu, 2018

Tabel 2.3

Data Jumlah Guru Kabupaten Tanah Bumbu

Jenjang	Ket .	Kec. Simpa ng Empat	Kec. Kusan Hilir	Kec Sat ul	Kec. Sun gai Lob an	Kec Batu Licin	Kec. Kusa n Hulu	Kec Me nta we	Kec An gsa na	Kec Kara ng Bint ang	Kec Kur anji	Total
SD	L	117	141	106	93	59	88	80	59	58	22	823
	P	267	276	227	107	105	105	107	87	79	41	1.401
	Jml	384	417	333	200	164	193	187	146	137	63	2.224
SMP	L	47	51	39	30	27	24	35	21	29	17	320
	P	82	81	78	50	60	30	42	36	34	15	508
	Jml	129	132	117	80	87	54	77	57	63	32	828
SMA	L	26	13	14	19	6	6	8	12	12	9	125
	P	33	25	33	22	3	16	15	22	20	10	199
	Jml	59	38	47	41	9	22	23	34	32	19	324
SMK	L	73	20	25	13	19	10	0	4	5	0	169
	P	108	26	34	17	31	12	0	9	6	0	243
	Jml	181	46	59	30	50	22	0	13	11	0	412
SLB	L	0	0	0	0	4	0	0	0	0	0	4
	P	0	0	0	0	17	0	0	0	0	0	17
	Jml	0	0	0	0	21	0	0	0	0	0	21
Total	L	263	225	184	155	115	128	123	96	104	48	1.441
	P	490	408	372	196	216	163	164	154	139	66	2.368
	Jml	753	633	556	351	331	291	287	250	243	114	3.809

Sumber : Laporan Jumlah Guru Tanah Bumbu, 2018

2.3 Profil Program 1000 Guru Berprestasi

Dengan hadirnya visi Dinas Pendidikan dan Kebudayaan Tanah Bumbu yang berbunyi “Terwujudnya Sumberdaya Manusia yang Cerdas, Berkarakter dan Berdaya Saing”. Maka Pemkab Tanah Bumbu melalui Dinas Pendidikan dan Kebudayaan Tanah Bumbu membuat kebijakan yang bernama Program 1000 Guru

Berprestasi. Program ini ditujukan bagi para pendidik (guru) dari jenjang SD hingga SMP dalam rangka meningkatkan mutu pendidik yang akan berimplikasi kepada kualitas pendidikan.

Program yang dimulai sejak tahun 2017 ini merupakan salah satu program unggulan yang tertuang dalam Peraturan Bupati Tanah Bumbu Nomor 12 Tahun 2016 Tentang Rencana Kerja Pembangunan Daerah Kabupaten Tanah Bumbu Tahun 2016 dan memiliki dasar hukum yakni Undang-Undang Nomor 14 Tahun 2005 Tentang Guru dan Dosen. Disamping itu, Program ini juga sebagai bentuk pengimplementasian dari Tri Dharma Pembangunan Pemerintah Kabupaten Tanah Bumbu yang didalamnya mencakup 3 aspek yakni, Pendidikan, Infrastruktur dan Kesehatan (Wawancara dengan Bapak Abdul Latief selaku Sekretaris Dinas Pendidikan dan Kebudayaan Tanah Bumbu, pada 23 Mei 2019).

Implementasi program ini diawali dengan sistem seleksi terbuka yang diperuntukkan bagi seluruh guru jenjang SD dan SMP baik yang berstatus sebagai ASN maupun non ASN. Guru yang telah diseleksi kemudian akan didiklatkan selama satu bulan di Surya Institute Tangerang, dengan dana yang bersumber dari APBD dan CSR. Disamping itu, program ini merupakan yang pertama di Provinsi Kalimantan Selatan dan diharapkan program ini mampu menjadi *role model* dalam mengembangkan kualitas pendidikan.

2.3.1 Tujuan Program

Tujuan dari adanya program 1000 guru berprestasi ini dibagi menjadi dua, yakni tujuan terukur dan tujuan yang tidak terukur.

2.3.1.1 Tujuan Terukur

1. Meningkatnya keikutsertaan dan perolehan juara oleh pelajar (SD dan SMP) Tanah Bumbu dalam kejuaraan Olimpiade Sains Nasional (OSN), baik dalam kancah Provinsi maupun Nasional

1.3.1.2 Tujuan Tidak terukur

1. Meningkatnya partisipasi pendidik (guru) dalam mengikuti proses seleksi program 1000 guru berprestasi
2. Meningkatnya mutu SDM pendidik (guru)
3. Meningkatnya motivasi siswa untuk berprestasi baik secara akademik maupun non akademik