

LAMPIRAN

Lampiran 1 Item Pengungkapan Corporate Governance

NO	KLASIFIKASI	ITEM PENGUNGKAPAN
1	Dewan Komisaris	<ol style="list-style-type: none"> 1. Jumlah, kriteria, komposisi dan independensi anggota dewan komisaris 2. Tugas dan tanggung jawab dewan komisaris 3. Rekomendasi Dewan komisaris 4. Kepemilikan saham dari anggota dewan komisaris yang mencapai 5% (lima persen) atau lebih dari modal yang disetor 5. Hubungan keuangan anggota dewan komisaris dengan pemegang saham pengendali. Anggota dewan komisaris lain dan/ atau anggota direksi Bank Umum Syariah 6. Hubungan keluarga anggota dewan komisaris dengan pemegang saham pengendali, anggota dewan komisaris lain atau anggota direksi Bank Umum Syariah 7. Rangkap jabatan anggota dewan komisaris pada perusahaan atau lembaga lain 8. Jumlah rapat yang diselenggarakan dalam

		<p>waktu 1 Tahun</p> <p>9. Jumlah kehadiran dalam rapat oleh anggota dewan komisaris baik hadir secara fisik maupun melalui media telekoferensi</p>
2	Dewan Direksi	<p>1. Jumlah, komposisi, kriteria dan independensi anggota dewan direksi</p> <p>2. Tugas dan tanggung jawab dewan direksi</p> <p>3. Kepemilikan saham anggota direksi yang mencapai 5% atau lebih dari modal yang disetor</p> <p>4. Hubungan keuangan antara anggota dewan direksi dengan anggota dewan direksi lain, anggota dewan komisaris maupun para pemegang saham pengendali</p> <p>5. Hubungan keluarga antara anggota dewan komisaris dengan anggota dewan komisaris lain, anggota direksi atau para pemegang saham pengendali</p>
3	Dewan Pengawas Syariah	<p>1. Rangkap jabatan sebagai anggota dewan pengawas syariah pada lembaga keuangan syariah lain</p> <p>2. Total rapat yang dilaksanakan dalam jangka waktu satu tahun</p>

		3. Tingkat kehadiran anggota DPS pada saat pelaksanaan rapat, baik kehadiran secara fisik maupun melalui telekonferensi.
4	Kelengkapan dan pelaksanaan tugas Komite-Komite	<ol style="list-style-type: none"> 1. Struktur, keanggotan, keahlian dan juga independensi anggota komite 2. Tugas dan tanggung jawab komite 3. Frekuensi rapat komite 4. Program kerja komite dan realisasinya
5	Penerapan Fungsi Kepatuhan	<ol style="list-style-type: none"> 1. Tingkat kepatuhan bank terhadap seluruh ketentuan dan peraturan perundang-undangan yang berlaku 2. Pemenuhan komitmen dengan otoritas yang berwenang
6	Penerapan Fungsi Audit intern	<ol style="list-style-type: none"> 1. Efektivitas 2. Cakupan audit intern dalam menilai seluruh aspek dan unsur kegiatan bank
7	Penerapan Fungsi Audit Ekstern	Hubungan antar Bank yang melaksanakan kegiatan usaha berdasarkan pada prinsip syariah, kantor akuntan publik, akuntan publik, dewan pengawas syariah dan Bank Indonesia bagi bank yang melaksanakan kegiatan usaha berdasarkan prinsip syariah.
8	Penerapan	1. Pengawasan aktif Dewan komisaris dan

	Manajemen Risiko termasuk Sistem Pengendalian Intern	<p>Direksi</p> <ol style="list-style-type: none"> 2. Kecukupan dalam kebijakan, prosedur dan penetapan limit 3. Kecukupan dalam proses identifikasi, pengukuran, pemantauan dan pengendalian risiko serta sistem informasi manajemen risiko 4. Sistem pengendalian intern
9	Penyediaan dana untuk pihak terkait (<i>related party</i>) dan penyediaan dana besar (<i>large exposure</i>)	<p>Informasi yang perlu diungkap adalah jumlah total sebelah debit penyediaan dana kepada:</p> <ol style="list-style-type: none"> 1. Pihak terkait (<i>related party</i>) 2. Debitur/group inti (grup/individu per posisi laporan)
10	Rencana Strategis Bank	<ol style="list-style-type: none"> 1. Rencana yang bersifat jangka panjang (<i>corporate plan</i>) 2. Rencana yang bersifat jangka menengah dan pendek (<i>business plan</i>)
11	Transparansi mengenai kondisi keuangan dan non keuangan Bank yang belum diungkap	

	dalam laporan lainnya.	
12	Daftar konsultan, penasihat atau yang dipersamakan dengan itu yang digunakan oleh Bank Umum Syariah	<p>Pengungkapan mengenai konsultan paling kurang mencakup:</p> <ol style="list-style-type: none"> 1. Nama perusahaan konsultan 2. Tujuan 3. Ruang lingkup pekerjaan. Jika konsultan merupakan individu diberikan keterangan nama yang bersangkutan
13	Kebijakan berkaitan dengan remunerasi dan fasilitas lainnya (<i>remuneration package</i>) yang ditetapkan RUPS bagi dewan komisaris, direksi, dan dewan pengawas syariah	<ol style="list-style-type: none"> 1. Jumlah anggota dewan komisaris 2. Jumlah anggota dewan direksi 3. Jumlah anggota dewan pengawas syariah 4. Jumlah remunerasi dan fasilitas lainnya yang diberikan secara keseluruhan ditetapkan dalam Rapat Umum pemegang Saham 5. Jumlah anggota Dewan komisaris yang menerima paket remunerasi dalam satu tahun yang dikelompokkan dalam kisaran tingkat penghasilan 6. Jumlah anggota Direksi yang menerima paket remunerasi dalam satu tahun yang dikelompokkan dalam kisaran tingkat

		<p>penghasilan</p> <p>7. Jumlah anggota dari dewan pengawas syariah yang memperoleh paket remunerasi dalam satu tahun yang digolongkan dalam tingkat penghasilan</p>
14	Rasio gaji tertinggi dan gaji terendah	<p>Pengungkapan tentang perbandingan gaji terendah dan tertinggi dalam skala rasio sebagai berikut:</p> <ol style="list-style-type: none"> 1. Rasio gaji terendah dan tertinggi pegawai 2. Rasio gaji terendah dan tertinggi dewan direksi 3. Rasio gaji tertinggi dan terendah dewan komisaris 4. Rasio gaji tertinggi dewan komisaris dan gaji tertinggi pegawai
15	Jumlah penyimpangan (<i>internal fraud</i>) yang terjadi dan upaya penyelesaian oleh bank Umum syariah	<p>Pengungkapan mengenai <i>internal fraud</i> paling kurang mencakup :</p> <ol style="list-style-type: none"> 1. Jumlah <i>internal fraud</i> yang telah diselesaikan 2. Jumlah <i>internal fraud</i> yang sedang dalam proses penyelesaian di internal bank 3. Jumlah <i>internal fraud</i> yang belum diupayakan penyelesaiannya. 4. Jumlah <i>internal fraud</i> yang telah

		ditindaklanjuti melalui proses hukum
16	Jumlah permasalahan hukum dan upaya penyelesaian oleh Bank Umum Syariah	<p>Pengungkapan tentang permasalahan hukum paling kurang mencakup hal-hal:</p> <ol style="list-style-type: none"> 1. Total permasalahan hukum yang dihadapi maupun yang telah selesai (telah mempunyai kekuatan hukum yang tetap), baik itu hukum perdata maupun pidana 2. Total permasalahan hukum yang dihadapi dan juga masih dalam proses penyelesaian, baik menyangkut hukum perdata maupun tindak pidana
17	Transaksi yang terdapat benturan kepentingan	<p>Pengungkapan yang berkaitan dengan transaksi yang mengandung benturan kepentingan, setidaknya terdapat hal-hal sebagai berikut:</p> <ol style="list-style-type: none"> 1. Nama terang dan jabatan pihak yang melakukan transaksi yang mengandung benturan kepentingan. 2. Nama dan jabatan yang mengambil keputusan dalam transaksi yang terdapat benturan kepentingan 3. Jenis transaksi 4. Nilai transaksi 5. Keterangan tentang perihal

		ketidaksesuaian dalam transaksi dengan prosedur dan sistem yang diberlakukan
18	<i>Buy Back Share</i> dan atau <i>Buy Back Obligasi Bank Umum Syariah</i>	Pengungkapan mengenai <i>buy back share</i> dan atau <i>buy back obligasi</i> meliputi hal-hal berikut: <ol style="list-style-type: none"> 1. Kebijakan dalam melaksanakan <i>buy back share</i> dan atau <i>buy back obligasi</i> 2. Total lembar saham dan atau obligasi yang kembali dibeli 3. Harga per lembar saham dan atau obligasi saat dibeli kembali 4. Peningkatan laba per lembar saham atau obligasi
19	Penyaluran dana untuk kegiatan sosial	Meliputi: <ol style="list-style-type: none"> 1. Total dana yang disalurkan 2. Pihak yang menerima dana
20	Pendapatan non halal dan penggunaannya	Pengungkapan mengenai pendapatan non halal dan penggunaannya paling kurang mencakup: <ol style="list-style-type: none"> 1. Sumber pendapatan non halal 2. Nilai 3. Penggunaan
21	Kesimpulan umum dari hasil <i>self assessment</i>	<ol style="list-style-type: none"> 1. Pelaksanaan tanggung jawab dan tugas Dewan Komisaris 2. Pelaksanaan tanggung jawab dan tugas

		<p>dewan direksi</p> <ol style="list-style-type: none"> 3. Pelaksanaan tugas dan kelengkapan komite 4. Pelaksanaan tanggung jawab dan tugas Dewan Pengawas Syariah 5. Pelaksanaan kegiatan penghimpunan dana, penyaluran dana serta pelayanan jasa berdasarkan prinsip syariah 6. Penanganan pada benturan kepentingan 7. Penerapan atas fungsi kepatuhan 8. Penerapan atas fungsi audit intern 9. Penerapan atas fungsi audit ekstern 10. Batas maksimum penyaluran dana 11. Transparansi kondisi keuangan dan non keuangan bank umum syariah, laporan atas pelaksanaan GCG serta pelaporan internal
--	--	--

Sumber :

1. Peraturan Bank Indonesia No. 11/33/PBI/2009 perihal : pelaksanaan *Good Corporate Governance* bagi Bank Umum Syariah
2. Surat Edaran Bank Indonesia No 12/13/DPbS/2010 perihal: Pelaksanaan *Good Corporate Governance* bagi Bank Umum Syariah dan Unit Usaha Syariah

Lampiran 2 Daftar Bank Sampel Penelitian

No	KODE	NAMA BANK
1	BMI	BANK MUAMALAT INDONESIA
2	BSM	BANK SYARIAH MANDIRI
3	BMS	BANK MEGA SYARIAH
4	BRIS	BANK RAKYAT INDONESIA SYARIAH
5	BBS	BANK BUKOPIN SYARIAH
6	BPS	BANK PANIN SYARIAH
7	BVS	BANK VICTORIA SYARIAH
8	BCAS	BANK CENTRAL ASIA SYARIAH
9	BNIS	BANK NEGARA INDONESIA SYARIAH
10	MYS	MAYBANK SYARIAH

Lampiran 3 Daftar Variabel Penelitian

KODE	TAHUN	Total ASET	LN ASET	ROE	DAR	UDK	KA	UDP	IPCG
BMI	2011	32.479.506.528.000	31,11	20,79	13,15	6	1	3	0,89
	2012	44.854.413.084.000	31,43	29,16	18,09	6	1	3	0,89
	2013	54.694.021.000.000	31,63	32,87	18,05	6	1	3	0,89
	2014	62.413.310.135.000	31,76	2,13	15,35	6	1	3	0,89
	2015	57.172.587.967.000	31,67	2,78	15,65	6	0	3	0,90
	2016	55.786.397.505.000	31,65	3	16,98	4	0	3	0,90
	2017	61.696.919.644.000	31,75	0,87	16,18	5	0	3	0,91
BSM	2011	48.671.950.025.861	31,51	24,24	14,47	5	1	3	0,86

	2012	54.229.395.784.522	31,62	25,05	16,91	5	1	3	0,86
	2013	63.965.361.177.789	31,78	15,34	17,24	5	1	3	0,83
	2014	66.942.422.284.791	31,83	1,49	12,44	5	1	3	0,79
	2015	70.369.708.944.091	31,88	5,92	14,04	5	1	3	0,74
	2016	78.831.721.590.271	31,99	5,81	14,24	5	1	3	0,80
	2017	87.939.774.000.000	32,1	5,72	15,38	4	1	3	0,75
BMS	2011	5.564.662.065.000	29,34	16,89	32,69	3	0	3	0,78
	2012	8.163.668.180.000	29,73	57,98	25,93	3	0	3	0,84
	2013	9.121.575.543.000	29,84	26,23	20,88	3	0	3	0,79
	2014	7.042.486.466.000	29,58	2,5	18,35	3	0	3	0,76
	2015	5.559.819.466.000	29,34	1,61	16,8	3	0	3	0,83
	2016	6.135.241.922.000	29,44	11,97	10,65	3	0	3	0,84
	2017	7.034.299.832.000	29,58	6,75	18,5	3	0	3	0,79
BRIS	2011	11.200.823.000.000	30,04	1,19	19,91	5	1	2	0,85
	2012	14.088.902.000.000	30,27	10,41	24,35	5	1	2	0,86
	2013	17.400.914.000.000	30,48	10,2	25,88	5	1	2	0,86
	2014	20.341.033.000.000	30,64	0,44	27,53	5	1	2	0,89
	2015	24.230.247.000.000	30,81	6,2	26,5	5	1	2	0,90
	2016	27.687.188.000.000	30,95	7,81	30,57	5	1	2	0,86
	2017	31.543.384.000.000	31,08	10,2	28,85	4	1	2	0,93
BBS	2011	2.730.026.909.823	28,63	6,19	90,63	3	0	2	0,77
	2012	3.616.107.512.474	28,91	0,87	92,44	3	0	2	0,83

	2013	4.343.069.056.829	29,09	0,87	93,26	3	0	2	0,85
	2014	5.160.516.781.681	29,27	9,65	16,07	3	0	2	0,84
	2015	5.827.153.527.325	29,39	7,63	15,03	4	0	2	0,91
	2016	7.019.598.576.013	29,57	2,39	18,72	4	0	2	0,89
	2017	7.166.257.141.367	29,6	7,63	21,3	4	0	2	0,90
BPS	2011	1.016.878.719.000	27,64	2,8	2,79	3	1	2	0,91
	2012	2.140.482.104.000	28,39	7,75	9,79	3	1	2	0,89
	2013	4.052.700.692.000	29,03	4,44	9,93	3	1	2	0,88
	2014	6.206.504.337.000	29,45	7,66	14,29	3	1	2	0,88
	2015	7.134.234.975.000	29,59	4,94	11,79	3	1	2	0,88
	2016	8.757.963.603.000	29,8	1,76	11,63	4	1	2	0,81
	2017	8.629.275.047.000	26,08	-94,01	7,57	4	1	2	0,85
BVS	2011	642.026.000.000	27,18	9,3	10,46	3	0	2	0,79
	2012	939.472.000.000	27,56	9,24	17,21	3	0	2	0,80
	2013	1.323.398.210.408	27,91	3,7	9,03	3	0	2	0,79
	2014	1.439.983.332.188	27,99	-17,61	5,77	3	1	2	0,76
	2015	1.379.265.628.842	27,95	-15,06	7,63	3	0	2	0,78
	2016	1.625.183.249.354	28,11	-17,45	13,88	3	0	2	0,76
	2017	2.003.113.721.655	28,32	2,01	10,4	3	0	2	0,78
BCAS	2011	1.217.097.137.461	27,82	2,3	15,62	3	0	2	0,76
	2012	1.602.180.989.705	28,1	2,8	16,02	3	0	2	0,70
	2013	2.041.418.847.273	28,34	4,3	13,47	3	0	2	0,70

	2014	2.991.449.136.265	28,72	2,9	10,84	3	0	2	0,68
	2015	4.349.580.046.527	29,1	3,2	9,04	3	0	2	0,65
	2016	4.995.606.338.455	29,23	2,8	8,39	3	0	2	0,78
	2017	5.961.174.477.140	29,41	4,3	12,52	3	0	2	0,80
BNIS	2011	8.466.887.000.000	29,76	6,63	15,33	3	1	2	0,88
	2012	10.645.313.000.000	29,99	10,18	20,53	3	1	2	0,85
	2013	14.708.504.000.000	30,31	11,73	26,09	3	1	2	0,73
	2014	19.492.112.000.000	30,6	13,98	15,37	3	1	2	0,70
	2015	23.017.667.000.000	30,76	11,39	14,38	3	1	2	0,68
	2016	28.314.175.000.000	30,37	11,94	16,55	4	1	2	0,74
	2017	34.822.442.000.000	31,18	11,42	18,98	4	1	2	0,66
MYS	2011	1.692.959.000.000	28,15	4,92	36,23	3	1	2	0,73
	2012	2.062.552.000.000	28,35	4,93	26,12	2	1	2	0,69
	2013	2.299.971.000.000	28,46	5,05	23,28	3	1	2	0,76
	2014	2.449.723.000.000	28,52	6,83	20,92	3	1	2	0,71
	2015	1.743.439.000.000	28,18	-32,04	15,79	3	1	2	0,71
	2016	1.344.720.000.000	27,92	-27,62	24,03	3	1	2	0,73
	2017	1.275.648.000.000	27,87	-1,78	31,77	3	1	2	0,73

Lampiran 4 Hasil Analisis Deskriptif

IPCG LN_ASE ROE DAR UDK KA UDP

T

Mean	0.807229	29.64900	5.005857	20.38486	3.714286	0.571429	2.300000
Median	0.806250	29.57500	5.385000	16.12500	3.000000	1.000000	2.000000
Maximum	0.925000	32.10000	57.98000	93.26000	6.000000	1.000000	3.000000
Minimum	0.650000	26.08000	-94.01000	2.790000	2.000000	0.000000	2.000000
Std. Dev.	0.073874	1.426599	17.15494	16.68152	1.023533	0.498445	0.461566
Skewness	-0.288779	0.005645	-2.513406	3.423817	0.920163	-0.288675	0.872872
Kurtosis	1.968614	2.167803	18.54730	15.18693	2.563780	1.083333	1.761905
Jarque-Bera	4.075549	2.020314	778.7129	569.9497	10.43316	11.68692	13.35979
Probability	0.130318	0.364162	0.000000	0.000000	0.005426	0.002899	0.001256
Sum	56.50600	2075.430	350.4100	1426.940	260.0000	40.00000	161.0000
Sum Sq. Dev.	0.376553	140.4278	20306.15	19200.85	72.28571	17.14286	14.70000
Observations	70	70	70	70	70	70	70

Lampiran 5 Uji langrange Multiplier

Lagrange Multiplier Tests for Random Effects

Null hypotheses: No effects

Alternative hypotheses: Two-sided (Breusch-Pagan) and one-sided

(all others) alternatives

Test Hypothesis

Cross-sectionTime

Both

Breusch-Pagan	37.33455	2.661260	39.99581
	(0.0000)	(0.1028)	(0.0000)
Honda	6.110201	-1.631337	3.167035
	(0.0000)	(0.9486)	(0.0008)
King-Wu	6.110201	-1.631337	2.600802
	(0.0000)	(0.9486)	(0.0047)
Standardized Honda	9.154765	-1.439216	1.138950
	(0.0000)	(0.9250)	(0.1274)
Standardized King- Wu	9.154765	-1.439216	0.436606
	(0.0000)	(0.9250)	(0.3312)
Gourieroux, et al.*	--	--	37.33455
			(0.0000)

Lampiran 6 Hasil Uji Normalitas

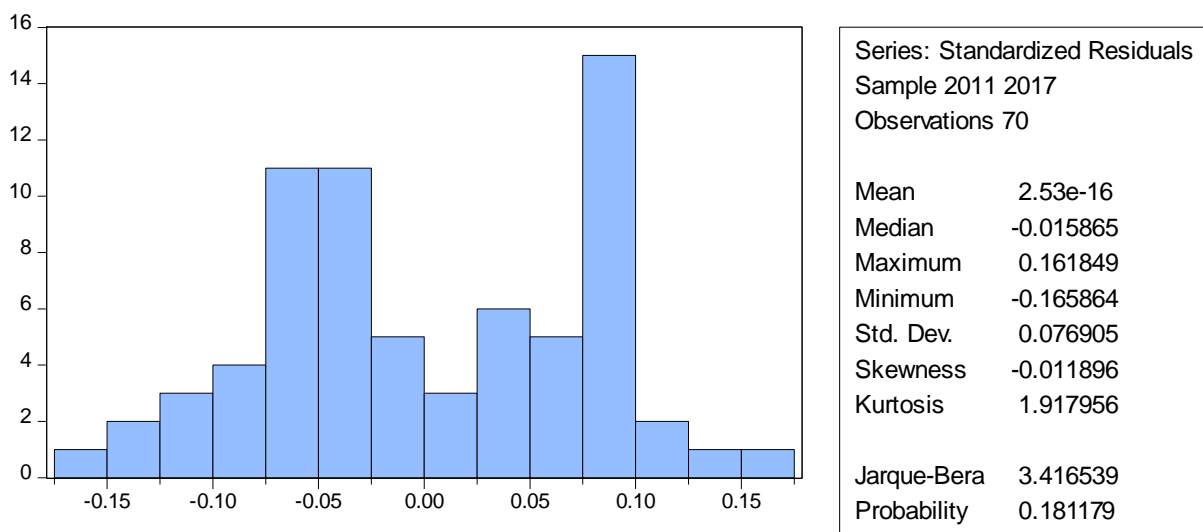

Lampiran 7 Hasil Uji Multikolinieritas

	LN_ASET	ROE	DAR	UDK	KA	UDP
LN_ASET	1.000000	0.492367	-0.032614	0.733684	0.312649	0.614754
ROE	0.492367	1.000000	0.079628	0.169690	-0.050803	0.355040
DAR	-0.032614	0.079628	1.000000	-0.095902	-0.144712	-0.124440
UDK	0.733684	0.169690	-0.095902	1.000000	0.353064	0.490834
KA	0.312649	-0.050803	-0.144712	0.353064	1.000000	-0.062994
UDP	0.614754	0.355040	-0.124440	0.490834	-0.062994	1.000000

Lampiran 8 Uji Heteroskedastisitas

Dependent Variable: RESABS
Method: Panel Least Squares
Date: 01/10/19 Time: 15:14
Sample: 2011 2017
Periods included: 7
Cross-sections included: 10
Total panel (balanced) observations: 70

Variable	Coefficient	Std. Error	t-Statistic	Prob.
C	-0.277812	0.145090	-1.914755	0.0601
LN_ASET	0.016251	0.005803	2.800651	0.0608
ROE	-0.000227	0.000307	-0.741463	0.4612

DAR	-0.000423	0.000262	-1.610839	0.1122
UDK	-0.022328	0.006563	-3.402111	0.0512
KA	0.006837	0.010072	0.678800	0.4998
UDP	-0.029307	0.012743	-2.299966	0.0848
<hr/>				
R-squared	0.265221	Mean dependent var	0.047824	
Adjusted R-squared	0.195242	S.D. dependent var	0.039189	
S.E. of regression	0.035155	Akaike info criterion	-3.763436	
Sum squared resid	0.077862	Schwarz criterion	-3.538587	
Log likelihood	138.7203	Hannan-Quinn criter.	-3.674123	
F-statistic	3.790015	Durbin-Watson stat	1.219835	
Prob(F-statistic)	0.002758			

Lampiran 9 Hasil Uji Common Effect

Dependent Variable: IPCG
Method: Panel Least Squares
Date: 01/19/19 Time: 09:31
Sample: 2011 2017
Periods included: 7
Cross-sections included: 10
Total panel (balanced) observations: 70

Variable	Coefficient	Std. Error	t-Statistic	Prob.
LN_ASET	-0.009889	0.010726	-0.921934	0.3601
ROE	0.000473	0.000567	0.834576	0.4071
DAR	0.000218	0.000485	0.450152	0.6541
UDK	0.049708	0.012132	4.097137	0.0001
KA	-0.016177	0.018618	-0.868865	0.3882
UDP	-0.004382	0.023555	-0.186033	0.8530
C	0.928304	0.268208	3.461135	0.0010
<hr/>				
R-squared	0.293410	Mean dependent var	0.807229	
Adjusted R-squared	0.226115	S.D. dependent var	0.073874	
S.E. of regression	0.064987	Akaike info criterion	-2.534618	
Sum squared resid	0.266069	Schwarz criterion	-2.309768	
Log likelihood	95.71162	Hannan-Quinn criter.	-2.445305	
F-statistic	4.360094	Durbin-Watson stat	0.484232	
Prob(F-statistic)	0.000963			



PERPUSTAKAAN
UNIVERSITAS MUHAMMADIYAH YOGYAKARTA (UMY)
 Terakreditasi "A" (Perpustakaan Nasional RI No : 29/1/ee/XII.2014)

Perpustakaan Universitas Muhammadiyah Yogyakarta menyatakan bahwa atas nama :

Nama : Reni Misnawati
 Prodi/Fakultas : Ekonomi Syariah/Agama Islam
 NIM : 20150730052
 Judul : ANALISIS FAKTOR-FAKTOR YANG MEMPENGARUHI LUAS
 PENGUNGKAPAN CORPORATE GOVERNANCE PADA LAPORAN TAHUNAN
 (STUDI PADA BANK UMUM SYARIAH TAHUN 2011-2017)
 Dosen Pembimbing : Satria Utama S.E.I.,M.E.I

Telah dilakukan tes Turnitin filter 1%, dengan tingkat similaritasnya sebesar 17%.
 Semoga surat keterangan ini dapat digunakan sebagaimana mestinya.

Mengetahui
 Ka.Ur. Pengolahan dan Layanan

Laela Niswatin, S.I.Pust.

Yogyakarta, 2019-02-22
 yang melaksanakan pengecekan



Raisa Fadelina