

LAMPIRAN

Lampiran 1

**RUANG LINGKUP PENELITIAN
PERSEPSI PENDENGAR TERHADAP PROGRAM *SI HAWA*
(Di Radio Komunitas Saka fm Jogja, Masjid Gedhe, Kauman, Yogyakarta)**

NO	KEBUTUHAN DATA	TPD			SUBYEK W
		W	O	D	
I	Gambaran Umum Radio Komunitas Saka fm Jogja. <ol style="list-style-type: none"> 1. Sejarah 2. Letak 3. Logo 4. Visi dan Misi 5. Struktur Organisasi 6. Program dan Jadwal Siaran di Radio Komunitas Saka fm Jogja 7. Program Siaran "<i>Si Hawa</i>" 8. Penyiar <ul style="list-style-type: none"> • Gaya penyampaian pesan • Intonasi 9. Siaran <ul style="list-style-type: none"> • Waktu Siaran • Tujuan Program Siaran • Bentuk Program Siaran • Tema dan Materi Siaran • Sasaran 				
II	Persepsi Pendengar terhadap Program " <i>Si Hawa</i> " (Di Radio Komunitas Saka fm Jogja, Masjid Gedhe, Kauman, Yogyakarta) <ol style="list-style-type: none"> A. Persepsi Pendengar <ol style="list-style-type: none"> 1. Pesan atau materi yang disampaikan 				

	<ol style="list-style-type: none">2. Waktu atau durasi materi yang disampaikan3. Bentuk siaran4. Penyiar<ul style="list-style-type: none">• Gaya penyampaian pesan• Intonasi• Penguasaan materi <p>B. Penyebab Perbedaan Persepsi</p> <ol style="list-style-type: none">1. Dari segi usia2. Pekerjaan3. Dari segi status				
--	--	--	--	--	--

Lampiran 2

Panduan Wawancara untuk Pimpinan dan Pengelola Radio Komunitas Saka fm Jogja

Nama :

Umur :

Pekerjaan :

Alamat :

1. Bagaimanakah sejarah didirikannya radio komunitas Saka fm Jogja ?
2. Dimana letak geografis radio komunitas Saka fm Jogja tersebut ?
3. Apa visi dan misi dari radio komunitas Saka fm Jogja ?
4. Bagaimana struktur organisasi radio komunitas Saka fm Jogja ?
5. Apa saja program dan jadwal siaran di radio komunitas Saka fm Jogja ?
6. Apa isi konten dari program siaran “*Si Hawa*” ?
7. Bagaimana gaya penyampaian pesan dari sang penyiar program “*Si Hawa*” ?
8. Bagaimana intonasi penyampaian dari sang penyiar program “*Si Hawa*” ?
9. Kapan waktu disiarkannya program “*Si Hawa*” ?
10. Bagaimana bentuk dari program siaran “*Si Hawa*” ?
11. Apa tema dan materi khusus pada program siaran “*Si Hawa*” ?
12. Siapa saja sasaran dari program siaran “*Si Hawa*” tersebut ?

Lampiran 3

Panduan Wawancara untuk Pendengar Program “*Si Hawa*” Radio Komunitas Saka fm Jogja

Nama :

Umur :

Pekerjaan :

Alamat :

1. Apakah anda mengetahui radio komunitas Saka fm Jogja ?
2. Apakah anda pernah mendengarkan program siaran “*Si Hawa*” ?
3. Apakah program siaran “*Si Hawa*” di radio komunitas Saka fm Jogja menarik untuk didengarkan ?
4. Berapa kali anda mendengarkan program siaran “*Si Hawa*” dalam satu bulan ?
5. Apakah program siaran “*Si Hawa*” menyajikan materi yang sesuai dengan isi konten ?
6. Apakah anda memahami materi yang disiarkan pada program siaran “*Si Hawa*” ?
7. Tema materi apa saja yang anda dengarkan dalam program siaran “*Si Hawa*” ?
8. Tema materi apa yang anda sukai dalam program siaran “*Si Hawa*” ?
9. Mengapa anda menyukai materi tersebut ?
10. Menurut anda, bagaimana durasi waktu saat program “*Si Hawa*” disiarkan ?
11. Apakah jam tayang program siaran “*Si Hawa*” sudah tepat ?
12. Bagaimana penilaian anda dengan intonasi dan bahasa yang digunakan sang penyiar saat menyampaikan pesan siaran dalam program “*Si Hawa*” ?
13. Bagaimana penilaian anda terhadap sang penyiar dalam penguasaan materi ?
14. Apakah anda menyukai program siaran “*Si Hawa*” yang disiarkan oleh radio komunitas Saka fm Jogja ?
15. Bagaimana tanggapan anda terhadap program siaran “*Si Hawa*” yang disiarkan radio komunitas Saka fm Jogja, apakah netgatif atau positif ?
16. Apakah anda pernah mengaplikasikan materi yang telah disampaikan dalam program siaran “*Si Hawa*” ?
17. Menurut anda apakah ada kekuarngn dari program siaran “*Si Hawa*” yang disiarkan oleh radio komunitas Saka fm Jogja ?

Lampiran 4

Data informan

No	Nama	Usia	Status	Pekerjaan	Alamat
1	Maya	22	Menikah	Karyawanati	Kauman
2	Ana	25	Menikah	Karyawanati	Kauman
3	Tiara	19	Belum Menikah	Karyawanati	Kauman
4	Yunita	22	Belum Menikah	Tentor	Kauman
5	Okta	23	Belum Menikah	Mahasiswa	Alkid
6	Macha	23	Belum Menikah	Tata Rias Wajah	Sleman Batas Godean
7	Midy	20	Belum Menikah	Mahasiswa	Godean
8	Tami	21	Belum Menikah	Mahasiswa	Karang Malang IKIP
9	Tia	20	Belum Menikah	Mahasiswa	Kasihlan
10	Gatot Supriyanto	45	Menikah	Da'i sekaligus station manager Saka FM	Kauman
11	Amor	23	Belum Menikah	Mahasiswa	Jogja
12	Rofa	23	Belum Menikah	Penyiar Radio	Pleret

Lampiran 5

Hasil Wawancara

Wawancara dengan Stasion Manager radio komunitas Saka FM bapak Gatot Supriyanto

1. Bagaimanakah sejarah didirikannya radio komunitas Saka FM Jogja ?

- Saka fm merupakan sebuah radio komunitas yang berlokasi di Masjid Gedhe Kauman Yogyakarta. Didirikan oleh Budi Setiawan pada tanggal 1 April 2012, yang dilatar belakangi akan keresahan masyarakat Kauman, terhadap kondisi lingkungannya yang boleh dikatakan sudah maju namun minimnya informasi khusus kepada masyarakat Kauman. Sebagaimana yang diketahui bahwa Kauman merupakan sebuah nama kampung yang sangat istimewa, karena disanalah letak keberadaan Masjid Gedhe dan menjadi pusat peribadatan serta kegiatan keagamaan Keraton Ngayogyakarta. Tidak hanya itu Kauman juga menjadi kampung bersejarah karena telah menjadi tempat kelahiran 4 Pahlawan Nasional Indonesia sehingga banyak meninggalkan situs-situs sejarah, termasuk sejarah saat awal berdirinya Muhammadiyah. Banyaknya kegiatan penting dan ragam informasi, menjadikan syiar khusus sangatlah penting di Kauman, guna menyebarluaskan informasi yang ada termasuk kajian-kajian yang ada di Masjid Gedhe.
- Saka merupakan sebuah nama yang berasal dari bahasa Jawa dengan kata “*Soko*” yang memiliki arti penyangga. Dengan arti kata tersebut, berharap Saka FM Jogja menjadi penyangga informasi masyarakat Kauman. Selain itu kata Saka merupakan kepanjangan dari “*Suara Kauman*”, yang terbentuklah menjadi sebuah nama radio komunitas Saka FM Jogja dengan frekuensi 107,7 FM. Hadirnya radio komunitas Saka fm Jogja sangat membantu dan dapat dijadikan alat guna menyebar luaskan syiar dakwah melalui media massa radio, dan dapat didengarkan melalui web streaming.
- Semakin padatnya bangunan-bangun tinggi yang ada di Kauman, menjadikan corong Masjid Gedhe tidak dapat dijangkau oleh seluruh wilayah Kauman, nah hal inilah yang menjadikan pengajian yang ada di Masjid Gedhe tidak terdengar mbak oleh orang Kauman bagian Utara. Itulah sebab tujuan utama didirikannya radio komunitas Saka FM, tak lain adalah sebagai sarana dalam mensyiarkan kegiatan keagamaan Islam dari Masjid Gedhe langsung, khususnya untuk seluruh warga Kauman dan sekitarnya.
Yaa harapannya ki ya masyarakat Kauman gak ketinggalan informasi dan syiar yang sedang berlangsung di Masjid Gedhe Kauman Yogyakarta.
- Secara kelembagaan radio komunitas Saka FM sudah legal dan disahkan langsung oleh akte notaris, dan mendapatkan izin siaran dari KPID, yang diverivikasi langsung oleh Balmon dan KOMINFO. Dulu ki radio komunitas Saka FM Jogja hanya dikelola oleh segelintir pemuda Kauman saja. Gak kayak skrng banyak mahasiswa yang turut serta dalam pengelolaan Saka fm Joga.
- Sekarang penyiar radio Saka fm Jogja berkisar 40 orang, dan 20 orang adalah anggota penyiar aktif dan bersifat *volunteer*.
- Untuk sapaan kami punya sendiri yakni “*sahabat setia saka*”. Selain itu radio komunitas Saka FM memiliki kemampuan manajemen yang baik dan bagus, mampu

- membawa Saka FM Jogja sebagai salah satu radio komunitas yang masih bisa bertahan hingga saat dan semakin dikenal oleh masyarakat.
- Dalam pengembangannya Saka FM Jogja, sepenuhnya dibiayai oleh dewan takmir Masjid Gedhe Kauman Yogyakarta. Berdasarkan UU radio komunitas tidak boleh menerima iklan komersial, sehingga Saka FM Jogja hanya membangun kerja sama dengan instansi atau media partner lainnya. Sehingga iklan yang ditayangkan oleh Saka FM Jogja hanya ada iklan layanan masyarakat seperti KUA (Kantor Urusan Agama), BNN (Badan Narkotika dan Narkoba). Keunggulan lainnya yang menjadikan Saka FM Jogja berbeda dari radio komunitas lainnya yakni, seluruh penyiar dan pengelola yang ada di Saka FM Jogja tidak dibayar sedikitpun. Keikhlasan, solidaritas yang tinggi serta alokasi dana dari para donatur lah nama Saka FM Jogja hingga saat ini masih mengudara.
 - Saka FM memiliki sebuah maksud yang mendasari diantaranya sebagai sarana dalam menyebar luaskan informasi, hiburan yang menarik dan positif khususnya kepada masyarakat Kauman dan sekitarnya. Dengan tujuan utama terkuat adalah terus mendorong kesadaran masyarakat akan kebersamaan dan kerukunan harus dipertahankan karena hal ini sangatlah penting, tentunya tidak mengabaikan akan nilai-nilai norma agama. Biar nantinya Saka ini mampu menjadi lahan dalam mengembangkan dan mengoptimalkan sumber daya manusia yang berkompeten dalam dunia penyiaran media informasi.
2. Dimana letak geografis radio komunitas Saka FM Jogja ?
 - Radio komunitas Saka FM Jogja berada di Gedung Kuning Kompleks Pabongan Masjid Gedhe Kauman Yogyakarta 55122.
 3. Apa visi dan misi dari radio komunitas Saka fm Jogja ?
 - Saka FM Jogja yang memiliki visi sebagai radio komunitas yang terdepan dalam menyajikan informasi dan hiburan dengan konten-konten positif.
 - Sedangkan untuk misi, radio komunitas Saka FM memiliki 4 misi yang *pertama* adalah, menjadikan radio sebagai pusat informasi bagi masyarakat khususnya di Kauman dan sekitarnya. *Kedua*, mampu meningkatkan peran radio komunitas dalam pengembangan sumber daya manusia khususnya dalam bidang media penyiaran, sehingga dapat dijadikan sebagai lahan pembelajaran khususnya bidang penyiaran radio. *Ketiga*, memproduksi serta menyiarkan program radio yang berkualitas dan positif. Misi yang *keempat* adalah, mampu memperluas jaringan dan kerjasama kepada instansi-instansi guna meningkatkan kualitas kelembangaan dan program siaran.

Wawancara dengan salah satu pengelola radio komunitas Saka fm Jogja mas Amore selaku Program Director

1. Bagaimana struktur organisasi radio komunitas Saka fm Jogja

Mengenai struktur organisasi kami radio komunitas Saka fm, bisa dikatakan kami adalah salah satu radio komunitas yang memiliki manajemen yang baik dan bagus.

Berikut adalah struktur organisasi radio komunitas Saka fm Jogja:

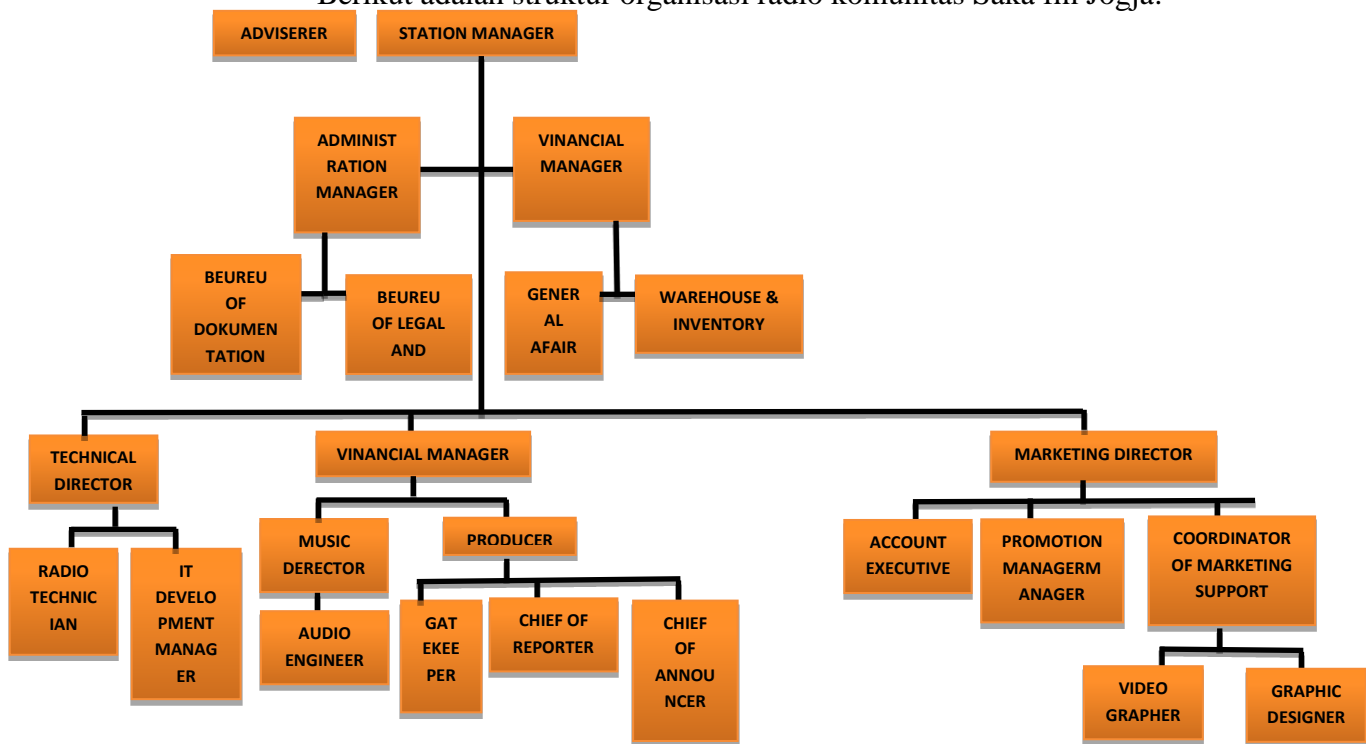

2. Apa saja program dan jadwal siaran di radio komunitas Saka fm Jogja ?

No	Waktu	Program Siaran	Konten Acara
1	Minggu	13.00-14.00	TTM Indo
		14.00-16.00	ULALA-ULILI
		18.00-19.00	Live Kajian Tafsir Hadist
		21.00-24.00	Slow Rock Vaganza
2	Senin	18.00-19.00	Live Seni Baca Al Qur'an
3	Selasa	18.00-19.00	Rec. Kultum Rec. Kajian Aqidah
		18.00-19.00	Rec. Kajian Sabtu Pagi

		18.00-19.00	Live Kultum Rec.Wal'ashri	Live streaming kultum yang berlangsung di Masjid Gedhe dan pemutaran rekaman siaran wal'ashri
4	Rabu	16.00-17.30	Si Hawa	Merupakan kepanjangan dari isi hati wanita. Isi acara ini berfokus pada prihal wanita, yang di dalamnya terdapat tips-tips dan diselingi oleh musik-musik yang penyanyinya adalah wanita.
5	Kamis	18.00-19.00	Live Kajian Aqida	Menyiarkan siaran langsung kajian aqidah yang ada di Masjid Gedhe
6	Jum'at	14.00-16.00	Movie Shot	Membahas dunia perfilman baik review film yang sudah tayang atau yang akan rilis.
		13.00-14.00	TTM Manca	Membahas up datean seputar wilayah mancanegara dan lagu-lagu mancanegara yang lagi top dengan membacakan 10 deretan tangga lagu terhits kini.
7	Sabtu	16.00-17.30	Posting	Merupakan sebuah program yang memiliki kepanjangan yakni <i>Positif Thinking</i> , dimana dalam sjiannya dominan tentang psikolog.
		18.00-19.00	Live Kajian Tafsir Qur'an	Menyiarkan langsung kajian Tasir Qur'an yang sedang berlangsung di Masjid Gedhe
		21.00-24.00	Secang Hangat	Program acar tersebut lebih banyak mendiskusikan mengenai isu-isu terkini disertai dengan hiburan musik-musik Indonesia.

Hasil wawancara kepada senior penyiar program “*Si Hawa*” mbak Rofa.

1. Apa isi konten dari program siaran “*Si Hawa*” ?

- Program siaran “*Si Hawa*” merupakan program khusus wanita yang disiarkan oleh radio komunitas Saka fm Jogja. Nama program siaran “*Si Hawa*” sendiri memiliki sebuah kepanjangan yakni isi hati wanita. Dibuat dan diberinya nama “*Si Hawa*” tentunya memiliki latar belakang asal muasalnya. Dibentuknya sebuah program siaran “*Si Hawa*” sengaja dibuat pada awal Februari 2016 silam. Dikemas menjadi sebuah program siaran khusus wanita yang mampu menjadi inspirasi dan informasi positif mengenai wanita tentunya. Bukan hanya konten siarannya saja yang harus menyajikan mengenai hal-hal yang berkaitan dengan wanita, termasuk penyiar dari program siaran “*Si Hawa*” itu sendiri.
- Nah program “*Si Hawa*” ini punya 3 segmen yakni, *insta*, *tips for you* dan kenapa sih. *Insta* merupakan segmen pertama dalam program siaran “*Si Hawa*”, yang membahas wanita-wanita yang menginspirasi dengan prestasi yang telah diukir atau wanita yang baru saja merubah suatu hal selangkah lebih positif. Contohnya artis-artis yang sudah mulai berhijrah, dari yang dulunya masih terbuka dan mau

menutup aurat mengenakan hijab di kepalanya. Dan harapannya nantinya segmen insta mampu membawa aura positif dan menginspirasi sahabat setia pendengar Saka di manapun berada.

- Pada segmen “*tips for you*” ini menyajikan serangkaian tips-tips untuk kaum hawa khususnya, dan memiliki keterkaitan dengan kehidupan sehari-hari. Harapannya dengan adanya segmen “*tips for you*” ini, pendengar “*Si Hawa*” dapat mengambil poin-poin penting sehingga dapat diaplikasikan ke dalam kegiatan keseharian dan membuahkan manfaat. Salah satu contoh segmen “*tips for you*” yakni membahas bagaimana caranya agar tampil percaya diri di depan umum dan lain sebagainya.
 - Di segmen terakhir program siaran “*Si Hawa*” ada segmen “*kenapa sih*” yang berisikan faktor-faktor atau sebab musabab yang kerap kita jumpai dalam kehidupan sehari-hari. Contohnya membahas “kenapa sih cewek suka betek?” dan nantinya akan ada penjelasan berdasarkan artikel-artikel yang jelas kebenarannya, disertai obrolan yang membahas jawaban atau pendapat dari para pendengar melalui media sosial twitter sesuai dengan tema yang sedang dibahas saat itu.
2. Bagaimana gaya penyampaian pesan dari sang penyiar program “*Si Hawa*” ?
 - Yang pastinya penyiar yang membawakan program ini harus wanita, dan dibawakan oleh dua orang penyiar. Emang udah dirancang khusus gitu sih, biar memiliki kesesuaian pada konten dan maksud tujuan yang ada. Sehingga program “*Si Hawa*” benar-benar menjadi sebuah sajian khusus untuk kaum wanita.
 - Untuk bahasa yang digunakan oleh penyiar saat membawakan program “*Si Hawa*” gak berat sih ya dan mudah dipahami. Dengan hal ini harapannya sih untuk memudahkan pendengar dalam menerima sajian yang disiarkan. Meskipun bahasa yang digunakan santai, ringan dan tidak berat, program “*Si Hawa*” tetap menerapkan kesopanan dalam bertutur kata, agar tidak ada pihak yang tersinggung atau dirugikan. Selain itu intonasinya pun haruslah enak, agar tidak menjadi sebuah kesan yang menggurui atau menuding dalam menyampaikan pesan siara.
 3. Kapan waktu disiarkannya program “*Si Hawa*” ?
 - Emm untuk waktu siaran program “*Si Hawa*” terjadwal setiap hari Jum’at jam 16.00-17.30 karena ini merupakan salah satu program mingguan yang disiarkan oleh radio komunitas Saka fm Jogja. Pemilihan waktu tersebut karena pendengar lebih banyak yang sedang dalam kondisi bersantai setelah seharian beraktivitas baik di rumah atau di luar rumah, sehingga pendengar dapat menikmati siaran lebih santai dan rileks gitu.
 4. Bagaimana bentuk dari program siaran “*Si Hawa*” ?
 - Program ini modelnya setiap minggu ada tema dan materi siaran yang berbeda-beda, sehingga pendengar tidak akan bosan dan informasi yang didapat akan lebih banyak. Disajikan dalam bentuk dialog santai yang dibawakan oleh 2 orang penyiar wanita, menjadikan “*Si Hawa*” lebih dekat kepada pendengar. Karena nantinya penyiar akan membawakan seolah sedang berbicara kepada pendengar secara nyata, hal inilah yang menjadikan penyiar lebih dekat dengan pendengar.

- Tujuan disiarkannya program “*Si Hawa*” guna memberikan inspirasi dan informasi yang berkaitan dengan wanita kepada pendengar khususnya kaum wanita. Karena sejatinya wanita itu lebih banyak membutuhkan informasi dan inspirasi sehingga mampu memotivasi diri. Hal positif yang tampak dari program “*Si Hawa*” ini adalah penyiar tidak diperbolehkan untuk membahas masalah pacara, perceraian, perselingkuhan, atau hal serupa lainnya.
5. Apa tema dan materi khusus pada program siaran “*Si Hawa*” ?
 - Tema khususnya sih ya memang menyajikan hal-hal yang berkaitan dengan wanita, mulai dari informasi, tips-tips keseharian dan hal-hal yang mampu menghadirkan aura yang menginspirasi.
 6. Siapa saja sasaran dari program siaran “*Si Hawa*” tersebut ?
 - Sasaran utama disiarkannya program “*Si Hawa*” ini tentunya kaum wanita sesuai dengan program kita, dengan usia 17 tahun ke atas hingga 27 tahun. Hal inilah yang menjadikan program “*Si Hawa*” disiarkan dengan santai, bahasa yang digunakanpun enak tidak berat, meremaja namun tetap pada konten yang positif tidak keluar dari syariat Islam.

Hasil wawancara kepada informan 1 sebagai pendengar program siaran “*Si Hawa*” di radio komunitas Saka fm Jogja

Nama : Maya
 Umur : 22
 Pekerjaan : Karyawati Penjahit
 Alamat : Kauman

1. Apakah anda mengetahui radio komunitas Saka fm Jogja ?
 - Tau banget mbak hehe, ya udah lumayan lama sih. Pertama kali tau itu karena iseng-iseng cari di *google* “radio komunitas di jogja”, dan muncul juga Saka fm. Akhirnya saya coba klik ikuti *facebook* Saka fm Jogja, dan saya ikuti siarannya termasuk “*Si Hawa*” ini melalui streaming.
2. Apakah anda pernah mendengarkan program “*Si Hawa*” ?
 - Sangat pernah mbak
3. Apakah program “*Si Hawa*” di radio komunitas Saka fm Jogja menarik untuk didengarkan ?
 - Sangat menarik dan menarik sekali, materi yang disiarkan jelas. Siarannya itu loh bener-bener special pembahasan wanita, unik sih dan sangat bermanfaat.
4. Berapa kali anda mendengarkan program siaran “*Si Hawa*” dalam satu bulan ?
 - Emm lumayan sering sih sebulan kayaknya ada 2x deh dengerin “*Si Hawa*” ini
5. Apakah program siaran “*Si Hawa*” menyajikan materi yang sesuai dengan isi konten?
 - Konten yang disajikan sudah tepat dan pas, isinya juga sangat bermanfaat gak nyeleweng gitu loh mbak. Jadi rasanya ya tepat dan sesuai banget dengan isi kontennya
6. Apakah anda memahami materi yang disiarkan pada program siaran “*Si Hawa*” ?
 - Untuk materi yang disampaikan emm lumayan bisa dipahami sih ya mbak, saya pribadi juga tidak ada kesulitan dalam memahami siaran ini.
7. Tema materi apa saja yang anda dengarkan dalam program siaran “*Si Hawa*” ?

- Emm banyak sih ya mbak, apalagi pas romadhon aduhh rasanya itu semua penting banget. Apalagi cewek nih ya kalau pas dating bulan di bulan puasa kan suka gitulah mbak hehe
8. Tema materi apa yang anda sukai dalam program siaran “*Si Hawa*” ?
 - Secara keseluruhan saya menyukai semua sih, tapi yang paling saya sukai itu emm materi di segmen “kenapa sih” nah pas denger segmen kenapa sih ini suka ngerasa ihh iya y ague banget, ih iya bener banget
 9. Mengapa anda menyukai materi tersebut ?
 - Yaa nambah pengetahuan baru sih mbak, yang semua taunya cuman dari katanya-katanya, ternyata di siaran ini disajikan dengan data valid dari artikel terpercaya yang disertai dengan contoh-contoh dalam kehidupan sehari-hari
 10. Menurut anda, bagaimana durasi waktu saat program “*Si Hawa*” disiarkan?
 - Sudah pas sih
 11. Apakah jam tayang program siaran “*Si Hawa*” sudah tepat ?
 - Untuk jam tayangnya juga sudah tepat ya saya rasa
 12. Bagaimana penilaian anda dengan intonasi dan bahasa yang digunakan sang penyiar saat menyampaikan pesan siaran dalam program “*Si Hawa*”?
 - Enak sih, santai.
 13. Bagaimana penilaian anda terhadap sang penyiar dalam penguasaan materi ?
 - Saya rasa sudah baik ya
 14. Apakah anda menyukai program siaran “*Si Hawa*” yang disiarkan oleh radio komunitas Saka fm Jogja ?
 - Suka ya. Saya suka bentuk sajian program ini, dan sangat positif
 15. Bagaimana tanggapan anda terhadap program siaran “*Si Hawa*” yang disiarkan radio komunitas Saka fm Jogja, apakah netgatif atau positif ?
 - Positif, positif banget. Semoga program “*Si Hawa*” ini semakin digemari oleh pendengar khususnya kaum wanita.
 16. Apakah anda pernah mengaplikasikan materi yang telah disampaikan dalam program siaran “*Si Hawa*” ?
 - Pernah apalagi untuk saya sendiri hehe
 17. Menurut anda apakah ada kekuarngn dari program siaran “*Si Hawa*” yang disiarkan oleh radio komunitas Saka fm Jogja ?
 - Emm enggak ya, saya rasa cukup

Hasil wawancara kepada informan 2 sebagai pendengar program siaran “*Si Hawa*” di radio komunitas Saka fm Jogja

Nama : Ana
 Umur : 25
 Pekerjaan : Karyawati di warung
 Alamat : Kauman

1. Apakah anda mengetahui radio komunitas Saka fm Jogja ?
 - Iya tau
2. Apakah anda pernah mendengarkan program siaran “*Si Hawa*” ?
 - Kalau dibilang pernah ya pernah mbak
3. Apakah program siaran “*Si Hawa*” di radio komunitas Saka fm Jogja menarik untuk didengarkan ?

- Menarik sih ya mbak menurut saya dan saya menyukainya, karena materinya juga asik
4. Berapa kali anda mendengarkan program siaran “*Si Hawa*” dalam satu bulan ?
 - Emm berapa ya mbak.. gak setiap siaran dnegerin, tapi ya saya termasuk sering mendengarkan sih
 5. Apakah program siaran “*Si Hawa*” menyajikan materi yang sesuai dengan isi konten?
 - Sesuai ya menurutku, kontennya juga bagus
 6. Apakah anda memahami materi yang disiarkan pada program siaran “*Si Hawa*” ?
 - Sangat memahami sih ya, karena pembawaanya juga enak jadi tidak menyulitkan pendengar untuk menangkap pesan yang disiarkan
 7. Tema materi apa saja yang anda dengarkan dalam program siaran “*Si Hawa*” ?
 - Tema apa ya mbak, banyak sih hehe. Pernah juga dapet tema tentang tips biar pede di depan umum trus ada tips-tips gitu sih, dan kita bisa pilih langkah mana yang akan kita aplikasikan
 8. Tema materi apa yang anda sukai dalam program siaran “*Si Hawa*” ?
 - Saya lebih menyukai tema materi yang membahas tentang perawatan sih ya mbak
 9. Mengapa anda menyukai materi tersebut ?
 - Karena penting gitu, kita sebagai cewek ya memang membutuhkan banyak informasi aapalgi dalam urusan memanjakan kulit
 10. Menurut anda, bagaimana durasi waktu saat program “*Si Hawa*” disiarkan?
 - Untuk durasinya sudah pas sih, jadi gak kelamaan dan gak kependekan
 11. Apakah jam tayang program siaran “*Si Hawa*” sudah tepat ?
 - Saya pribadi waktu tayangnya sudah tepat ya, cocok juga dengan durasinya
 12. Bagaimana penilaian anda dengan intonasi dan bahasa yang digunakan sang penyiar saat menyampaikan pesan siaran dalam program “*Si Hawa*”?
 - Sudah oke ya mbak, pembawaannya juga ngenakin nyaman di telinga saya sih
 13. Bagaimana penilaian anda terhadap sang penyiar dalam penguasaan materi ?
 - Saya rasa cukup baik ya.. namun alangkah baiknya jika contoh-contoh dalam kasus keseharian diperbanyak lagi, agar lebih meluas
 14. Apakah anda menyukai program siaran “*Si Hawa*” yang disiarkan oleh radio komunitas Saka fm Jogja ?
 - Suka sih ya. Karena programnya memang bagus dan unik sih
 15. Bagaimana tanggapan anda terhadap program siaran “*Si Hawa*” yang disiarkan radio komunitas Saka fm Jogja, apakah netgatif atau positif ?
 - Sangat positif. Saya pribadi dalam siaran ini banyak sekali informasi-informasi yang berkaitan dengan wanita yang dapat di pelajari. Menurut saya jadiannya lumayan detail dalam membahas topic masalahnya saat siaran
 16. Apakah anda pernah mengaplikasikan materi yang telah disampaikan dalam program siaran “*Si Hawa*” ?
 - Pernah banget mbak, apalagi saya sudah menikah. Sebagai seorang wanita harus membutuhkan informasi lebih banyak sih, dan sajian seperti “*Si Hawa*” ini sangat penting
 17. Menurut anda apakah ada kekuarngn dari program siaran “*Si Hawa*” yang disiarkan oleh radio komunitas Saka fm Jogja ?

- Saya rasa cukup sih

Hasil wawancara kepada informan 3 sebagai pendengar program siaran “*Si Hawa*” di radio komunitas Saka fm Jogja

Nama : Tiara

Umur : 21

Pekerjaan : Karyawati

Alamat : Kauman

1. Apakah anda mengetahui radio komunitas Saka fm Jogja ?
 - Iya tau doong
2. Apakah anda pernah mendengarkan program siaran “*Si Hawa*” ?
 - Iya pernah mbak, suka juga soalnya
3. Apakah program siaran “*Si Hawa*” di radio komunitas Saka fm Jogja menarik untuk didengarkan ?
 - Saya pribadi menarik sih ya mbak, siarannya juga seru
4. Berapa kali anda mendengarkan program siaran “*Si Hawa*” dalam satu bulan ?
 - Kayaknya setiap siaran “*Si Hawa*” saya gak pernah absen deh hehe
5. Apakah program siaran “*Si Hawa*” menyajikan materi yang sesuai dengan isi konten?
 - Sesuai kok dan leadis banget sih
6. Apakah anda memahami materi yang disiarkan pada program siaran “*Si Hawa*” ?
 - Paham si, gak susah dimengerti kok. Dan kontennya ringan sih, tapi berbobot manfaat yang melimpah hehe
7. Tema materi apa saja yang anda dengarkan dalam program siaran “*Si Hawa*” ?
 - Aduh banyak mbak. Salah satunya apa yaa.. emm itu tips mengatasi pas sariawan pedih kayak disobek-sobek
8. Tema materi apa yang anda sukai dalam program siaran “*Si Hawa*” ?
 - Kalau ditanya materi apa yang saya sukai, semua suka sih. Apalgi kalau sudah masuk ke segmen tips *for you*
9. Mengapa anda menyukai materi tersebut ?
 - Ya karena tips-tips yang disampaikan tu bermanfaat banget, dan gak ribet sih. Jadi mudah juga buat diterapin
10. Menurut anda, bagaimana durasi waktu saat program “*Si Hawa*” disiarkan?
 - Sudah pas sih, gak ngerasa kurang atau apa sih
11. Apakah jam tayang program siaran “*Si Hawa*” sudah tepat ?
 - Untuk waktu tayangnya sesuai sih mbak, kebetulan jam segitu jam saya pas lagi santai-santainya hehe
12. Bagaimana penilaian anda dengan intonasi dan bahasa yang digunakan sang penyiar saat menyampaikan pesan siaran dalam program “*Si Hawa*”?
 - Sudah oke, seru sih ya. Jadi saya tu merasa kayak anu mbak em, lagi ngobrol sama temen secara nyata
13. Bagaimana penilaian anda terhadap sang penyiar dalam penguasaan materi ?
 - Saya rasa cukuplah ya mbak, gak melenceng juga dengan pembahsan yang ada
14. Apakah anda menyukai program siaran “*Si Hawa*” yang disiarkan oleh radio komunitas Saka fm Jogja ?

- Suka banget kebetulan. Hehe sangat menginformasi dan sangat membantu banget dalam hal-hal yang belum begitu saya tau
15. Bagaimana tanggapan anda terhadap program siaran “*Si Hawa*” yang disiarkan radio komunitas Saka fm Jogja, apakah netgatif atau positif ?
 - Positif. Dan saya yakin kedepannya program “*Si Hawa*” nantinya akan terus berkembang baik
 16. Apakah anda pernah mengaplikasikan materi yang telah disampaikan dalam program siaran “*Si Hawa*” ?
 - Kalau saya sering mbak,
 17. Menurut anda apakah ada kekuarngn dari program siaran “*Si Hawa*” yang disiarkan oleh radio komunitas Saka fm Jogja ?
 - Saya rasa cukup sih mbak, udah oke kok hehe

Hasil wawancara kepada informan 4 sebagai pendengar program siaran “*Si Hawa*” di radio komunitas Saka fm Jogja

Nama : Yunita
 Umur : 22
 Pekerjaan : Tentor
 Alamat : Kauman

1. Apakah anda mengetahui radio komunitas Saka fm Jogja ?
 - Semula saya asing dengan radio Saka fm ini, tapi waktu itu saya coba dengar karena iseng. Dan ternyata banyak juga siarannya
2. Apakah anda pernah mendengarkan program siaran “*Si Hawa*” ?
 - Alhamdulillah untungya pernah mbak, hehe
3. Apakah program siaran “*Si Hawa*” di radio komunitas Saka fm Jogja menarik untuk didengarkan ?
 - Sangat menarik ya mbak, banyak tips keseharian yang di dapat dan gak rugi sih kalau saya pribadi
4. Berapa kali anda mendengarkan program siaran “*Si Hawa*” dalam satu bulan ?
 - Emm berapa ya mbak, terbilang lumayan sering sih
5. Apakah program siaran “*Si Hawa*” menyajikan materi yang sesuai dengan isi konten?
 - Sesuai banget sih ya. Dan positif banget kontennya, saya pun menyukai bentuk program “*Si Hawa*” ini
6. Apakah anda memahami materi yang disiarkan pada program siaran “*Si Hawa*” ?
 - Sangat memahami, gak mbingungui kok
7. Tema materi apa saja yang anda dengarkan dalam program siaran “*Si Hawa*” ?
 - Banyak sih mbak, mulai dari tips-tips keseharian yang berkaitan dengan wanita dan banyak inspirasi di dalamnya
8. Tema materi apa yang anda sukai dalam program siaran “*Si Hawa*” ?
 - Mungkin materi tentang wanita-wanita yang diluar sana sangat menginspirasi sih ya mbak
9. Mengapa anda menyukai materi tersebut ?
 - Karena saya rasa sangat penting ya akan sebuah inspirasi yang ada diluar sana
10. Menurut anda, bagaimana durasi waktu saat program “*Si Hawa*” disiarkan?
 - Sudah pas sih

11. Apakah jam tayang program siaran “*Si Hawa*” sudah tepat ?
 - Untuk jam tayangnya pas, karena saya merasa sesuai dengan kondisi saya yang sedang bersantai hehe
12. Bagaimana penilaian anda dengan intonasi dan bahasa yang digunakan sang penyiar saat menyampaikan pesan siaran dalam program “*Si Hawa*”?
 - Ini penilaian saya loh ya, saya pribadi sih santai, enak dan sopan ya. Sehingga saat saya dapat mendengarkan dengan seksama pesan yang disampaikan
13. Bagaimana penilaian anda terhadap sang penyiar dalam penguasaan materi ?
 - Emm udah baik dan lues saya nilai
14. Apakah anda menyukai program siaran “*Si Hawa*” yang disiarkan oleh radio komunitas Saka fm Jogja ?
 - Suka banget mbak, tidak ada kerugian yang saya dapatkan, justru banyak sekali informasi yang bisa saya ambil
15. Bagaimana tanggapan anda terhadap program siaran “*Si Hawa*” yang disiarkan radio komunitas Saka fm Jogja, apakah netgatif atau positif ?
 - Sangat positif ya, kontennya selalu menyajikan hal positif dan bermanfaat
16. Apakah anda pernah mengaplikasikan materi yang telah disampaikan dalam program siaran “*Si Hawa*” ?
 - Pernah dan lumayan sering. hehe
17. Menurut anda apakah ada kekuarangan dari program siaran “*Si Hawa*” yang disiarkan oleh radio komunitas Saka fm Jogja ?
 - Enggak sih mbak, semoga “*Si Hawa*” terus pada konten positif

Hasil wawancara kepada informan 5 sebagai pendengar program siaran “*Si Hawa*” di radio komunitas Saka fm Jogja

Nama : Okta
 Umur : 20
 Pekerjaan : Mahasiswa
 Alamat : Alkid

1. Apakah anda mengetahui radio komunitas Saka fm Jogja ?
 - Iya tau dari temen sih mbak mulanya
2. Apakah anda pernah mendengarkan program siaran “*Si Hawa*” ?
 - Ya pernah
3. Apakah program siaran “*Si Hawa*” di radio komunitas Saka fm Jogja menarik untuk didengarkan ?
 - Sangat menarik sih ya, yaa terkadang saya suka ketinggalan hehe
4. Berapa kali anda mendengarkan program siaran “*Si Hawa*” dalam satu bulan ?
 - Sepertinya 1 atau 2 kali mbak, karena saya tidak selalu mendengarkan radio secara rutin
5. Apakah program siaran “*Si Hawa*” menyajikan materi yang sesuai dengan isi konten?
 - Saya pribadi sangat sesuai, sepertinya selalu membahas hal-hal positif. Dan tidak pernah terdegar sedang membahas pacaran, perselingkuhan atau hal-hal yang sensitive lainnya.
6. Apakah anda memahami materi yang disiarkan pada program siaran “*Si Hawa*” ?
 - Ya mudah juga untuk dipahami

7. Tema materi apa saja yang anda dengarkan dalam program siaran “*Si Hawa*” ?
 - Emm banyak mbak, saat musim hujan hal apa yang sebaiknya disiagakan, trus merawat kulit da nada juga informasi yang menginspirasi
8. Tema materi apa yang anda sukai dalam program siaran “*Si Hawa*” ?
 - Secara keseluruhan saya suka sih, apalagi segmen kenapa sih. Hehe semula tidak tau sebabnya jadi tau jawabannya
9. Mengapa anda menyukai materi tersebut ?
 - Sangat membantu sih untuk menjawab hal-hal kebiasaan yang ada di wanita dan jadi tau sebabnya
10. Menurut anda, bagaimana durasi waktu saat program “*Si Hawa*” disiarkan?
 - Untuk durasi waktu siaran saya rasa sudah pas
11. Apakah jam tayang program siaran “*Si Hawa*” sudah tepat ?
 - Untuk jam tayang, emm mungkin dari sebagian besar orang tidak berpendapat seperti saya. Bagi saya jam tayangnya kurang pas, karena saya tidak selalu senggang dalam jam itu
12. Bagaimana penilaian anda dengan intonasi dan bahasa yang digunakan sang penyiar saat menyampaikan pesan siaran dalam program “*Si Hawa*”?
 - Udah oke sih, suka lah pokoknya. Pembawaanya tidak membosankan bagi saya
13. Bagaimana penilaian anda terhadap sang penyiar dalam penguasaan materi ?
 - Baik kok, penyampainnya detail juga
14. Apakah anda menyukai program siaran “*Si Hawa*” yang disiarkan oleh radio komunitas Saka fm Jogja ?
 - Sangat suka sih dengan konten yang disiarkan
15. Bagaimana tanggapan anda terhadap program siaran “*Si Hawa*” yang disiarkan radio komunitas Saka fm Jogja, apakah netgatif atau positif ?
 - Saya rasa positifnya, sepertinya benar-benar konsisten untuk tidak membahas hal-hal negative nan sensitive saat siaran berlangsung
16. Apakah anda pernah mengaplikasikan materi yang telah disampaikan dalam program siaran “*Si Hawa*” ?
 - Terbilang lumayan sering sih saya terapkan hehe, asal sesuai saja
17. Menurut anda apakah ada kekuarngn dari program siaran “*Si Hawa*” yang disiarkan oleh radio komunitas Saka fm Jogja ?
 - Saya rasa sudah baik, emm kalau boleh saya saran untuk contoh-contoh permasalahan lebih diperbanyak lagi

Hasil wawancara kepada informan 6 sebagai pendengar program siaran “*Si Hawa*” di radio komunitas Saka fm Jogja

Nama : Macha
 Umur : 23
 Pekerjaan : Tata Rias
 Alamat : Sleman

1. Apakah anda mengetahui radio komunitas Saka fm Jogja ?
 - Iya tau mbak, dari temen sih mulanya
2. Apakah anda pernah mendengarkan program siaran “*Si Hawa*” ?
 - Iya pernah, ya satu atau dua kalilah kira-kira

3. Apakah program siaran “*Si Hawa*” di radio komunitas Saka fm Jogja menarik untuk didengarkan ?
 - Sangat menarik ya karena kontennya sesuai banget
4. Berapa kali anda mendengarkan program siaran “*Si Hawa*” dalam satu bulan ?
 - Gak terlalu sering sih, sekitar satu dua kalian
5. Apakah program siaran “*Si Hawa*” menyajikan materi yang sesuai dengan isi konten?
 - Sesuai sih ya
6. Apakah anda memahami materi yang disiarkan pada program siaran “*Si Hawa*” ?
 - Iya paham ya, mudah juga untuk dimengerti materinya
7. Tema materi apa saja yang anda dengarkan dalam program siaran “*Si Hawa*” ?
 - Emm banyak sih, ada tips-tips merawat kulit buat yang *low budget* tapi tidak abal-abal
8. Tema materi apa yang anda sukai dalam program siaran “*Si Hawa*” ?
 - Kebetulan saya seorang tata rias ya, kalau saya sih lebih suka materi tips-tips apalagi wanita banget sajiannya
9. Mengapa anda menyukai materi tersebut ?
 - Karena saya termasuk tipe orang yang bener-bener memperhatikan perawan kulit dan wajah ya mbak
10. Menurut anda, bagaimana durasi waktu saat program “*Si Hawa*” disiarkan?
 - Untuk durasinya sudah paslah ya
11. Apakah jam tayang program siaran “*Si Hawa*” sudah tepat ?
 - Untuk jam siarannya sih udah oke, pas banget buat didengar, apalagi pas pas lagi hujan sambil makan gorengan hehe
12. Bagaimana penilaian anda dengan intonasi dan bahasa yang digunakan sang penyiar saat menyampaikan pesan siaran dalam program “*Si Hawa*”?
 - Sebetulnya upaya sang penyiar untuk menyampaikan secara bahasa remaja banget udah oke sih. Tapi kadang artikulasinya gak jelas jadi saya kurang suka dengan penyampaiannya
13. Bagaimana penilaian anda terhadap sang penyiar dalam penguasaan materi ?
 - Terkadang tidak setuju dengan apa yang didapatkan oleh penyiar terhadap tema materi yang disampaikan, tapi ya gak masalah sih juga sih itukan persepsi saya.
14. Apakah anda menyukai program siaran “*Si Hawa*” yang disiarkan oleh radio komunitas Saka fm Jogja ?
 - Suka kok, dengan kontennya sangat suka ya positif banget. Karena siarannya sangat memebrika informasi dan inspirasi, dan saya rasa sangat cocok untuk kaum wanita, apalagi wanita itu yang lebih banyak membutuhkan informasi serta inspirasi.
15. Bagaimana tanggapan anda terhadap program siaran “*Si Hawa*” yang disiarkan radio komunitas Saka fm Jogja, apakah netgatif atau positif ?
 - Positif mbak banget
16. Apakah anda pernah mengaplikasikan materi yang telah disampaikan dalam program siaran “*Si Hawa*” ?
 - Beberapa saya terapkan yak e dalam aktivitas saya sehari-hari, ya yang cocok saya ambil yang tidak ya tidak

17. Menurut anda apakah ada kekuarngn dari program siaran “*Si Hawa*” yang disiarkan oleh radio komunitas Saka fm Jogja ?
- Cukup sih udah bagus

Hasil wawancara kepada informan 7 sebagai pendengar program siaran “*Si Hawa*” di radio komunitas Saka fm Jogja

Nama : Midy
 Umur : 20
 Pekerjaan : Mahasiswa
 Alamat : Godean

1. Apakah anda mengetahui radio komunitas Saka fm Jogja ?
 - Tau dong, dulu mulaya diajak untuk menjadi bagian dari Saka fm
2. Apakah anda pernah mendengarkan program siaran “*Si Hawa*” ?
 - Pernah banget, dan pernah membawakan program siaran ini hehe
3. Apakah program siaran “*Si Hawa*” di radio komunitas Saka fm Jogja menarik untuk didengarkan ?
 - Sebenarnya menarik sih, tergantung dai penyiar dan materi yang sedang dibahas
4. Berapa kali anda mendengarkan program siaran “*Si Hawa*” dalam satu bulan ?
 - Ya lumayanlah satu sampai dua kalian
5. Apakah program siaran “*Si Hawa*” menyajikan materi yang sesuai dengan isi konten?
 - Sesuai kok dengan nama programnya dan konten siarannya, all about wanita bangetlah
6. Apakah anda memahami materi yang disiarkan pada program siaran “*Si Hawa*” ?
 - Memahami sih, soalnya penyampaiannya pakek bahsa yang mudah dimenegerti dan anak muda banget
7. Tema materi apa saja yang anda dengarkan dalam program siaran “*Si Hawa*” ?
 - Emm apa ya banyak sih, pernah tentang nikah, hal-hal yang berkaitan dengan wanita secara keseharian, dan tips-tips gitu
8. Tema materi apa yang anda sukai dalam program siaran “*Si Hawa*” ?
 - Semuanya suka, asalkan penyairnya bisa membawakan sebagaimana mestinya. Tapi materi tentang wanita yang menginspirasi saya lebih menyukai
9. Mengapa anda menyukai materi tersebut ?
 - Karena saya sangat butuh informasi yang mampu menginspirasi diri saya
10. Menurut anda, bagaimana durasi waktu saat program “*Si Hawa*” disiarkan?
 - Untuk durasi saya rasa terlalu lama ya, bikin jenuh nan bosan apalagi kalau penyairnya garing
11. Apakah jam tayang program siaran “*Si Hawa*” sudah tepat ?
 - Kalau untuk jamnya sudah pas sih
12. Bagaimana penilaian anda dengan intonasi dan bahasa yang digunakan sang penyiar saat menyampaikan pesan siaran dalam program “*Si Hawa*”?
 - Emm kadang terlalu lemah lembut yang mendekati bisik-bisik dan bikin ngantuk, trus tiba-tiba cekikan sendiri dan itu menurut saya sangat mengganggu ya. Karena seharusnya penyiar itu harus bisa mengkondisikan diri apalagi saat siaran

13. Bagaimana penilaian anda terhadap sang penyiar dalam penguasaan materi ?
 - Tidak terlalu menguasai, karena pas mendekati sesi akhir rasaya penyiar mulai ngalur ngidul lepas dari materi dan pembawaannya mulai tidak bersemangat
14. Apakah anda menyukai program siaran “*Si Hawa*” yang disiarkan oleh radio komunitas Saka fm Jogja ?
 - Sukak banget
15. Bagaimana tanggapan anda terhadap program siaran “*Si Hawa*” yang disiarkan radio komunitas Saka fm Jogja, apakah netgatif atau positif ?
 - Positif ya, banget malah. Adanya program khusus wanita ini sangat membantu banget untuk kaum wanita dalam mendapatkan informasi khusus yang benar-benar kontennya tentang wanita
16. Apakah anda pernah mengaplikasikan materi yang telah disampaikan dalam program siaran “*Si Hawa*” ?
 - Tergantung sih hehe, tapi ya pernah juga kok
17. Menurut anda apakah ada kekuarngn dari program siaran “*Si Hawa*” yang disiarkan oleh radio komunitas Saka fm Jogja ?
 - Kayaknya udah cukup deh, terus maju ya “*Si Hawa*”

Hasil wawancara kepada informan 8 sebagai pendengar program siaran “*Si Hawa*” di radio komunitas Saka fm Jogja

Nama : Tami
 Umur : 21
 Pekerjaan : Mahasiswa
 Alamat : Karang Malang IKIP

1. Apakah anda mengetahui radio komunitas Saka fm Jogja ?
 - Iya saya tau, karena teman-teman saya banyak yang memperkenalakan tentang radio komunitas Saka fm ini
2. Apakah anda pernah mendengarkan program siaran “*Si Hawa*” ?
 - Pernah sih, meskipun terbilang jarang mendengarkan
3. Apakah program siaran “*Si Hawa*” di radio komunitas Saka fm Jogja menarik untuk didengarkan ?
 - Sebenarnya konten siarannya sih menarik, cuman ya itu pembahsannya kayak masih coba-coba
4. Berapa kali anda mendengarkan program siaran “*Si Hawa*” dalam satu bulan ?
 - Berapa ya.. mungkin satu sampai dua kali
5. Apakah program siaran “*Si Hawa*” menyajikan materi yang sesuai dengan isi konten?
 - Ya sesuai sih, cewek banget yang dibahas, mulai dari percal percil hingga hal-hal yang menginspirasi untuk wanita
6. Apakah anda memahami materi yang disiarkan pada program siaran “*Si Hawa*” ?
 - Paham sih, tapi di segmen-segmen tertentu
7. Tema materi apa saja yang anda dengarkan dalam program siaran “*Si Hawa*” ?
 - Banyak sih ya, ada seorang artis yang berhijrah, ada tips-tips khusus buat wanita
8. Tema materi apa yang anda sukai dalam program siaran “*Si Hawa*” ?

- Tentang kulit sih ya saya lebih tertarik
9. Mengapa anda menyukai materi tersebut ?
 - Kebetulan saya sangat membutuhkan informasi mengenai skin care ya, dan saya dapatkan di siaran “*Si Hawa*” ini
 10. Menurut anda, bagaimana durasi waktu saat program “*Si Hawa*” disiarkan?
 - Untuk durasi saat siaran sudah pas sih gak lebih dan gak kurang
 11. Apakah jam tayang program siaran “*Si Hawa*” sudah tepat ?
 - Jam siarannya sudah tepat sih pas banget jamnya, lagi pada santai beristirahat setelah beraktivitas termasuk saya
 12. Bagaimana penilaian anda dengan intonasi dan bahasa yang digunakan sang penyiar saat menyampaikan pesan siaran dalam program “*Si Hawa*”?
 - Sebenarnya suka sih ya, karena pembawaannya kayak temen ngobrol, hanya saja suka kelepasan asik sendiri sama patner siarannya yang jadinya buyar dari topik
 13. Bagaimana penilaian anda terhadap sang penyiar dalam penguasaan materi ?
 - Emm bagus sih, kayak udah ada pengalaman sendiri, jadi begitu nyampein materi santai gak kaku. Dan berkesan wah si penyiar juga udah pernah gina gini toh
 14. Apakah anda menyukai program siaran “*Si Hawa*” yang disiarkan oleh radio komunitas Saka fm Jogja ?
 - Suka ya, kontennya menarik
 15. Bagaimana tanggapan anda terhadap program siaran “*Si Hawa*” yang disiarkan radio komunitas Saka fm Jogja, apakah netgatif atau positif ?
 - Positif , sangat positif malah
 16. Apakah anda pernah mengaplikasikan materi yang telah disampaikan dalam program siaran “*Si Hawa*” ?
 - Emm iya sih, kayak yang semua udah tau belum di aplikasikan dan setelah denger di siaran ini jadi semakin wah kenapa gak aku coba yaa
 17. Menurut anda apakah ada kekuarngn dari program siaran “*Si Hawa*” yang disiarkan oleh radio komunitas Saka fm Jogja ?
 - Saya rasa sudah lumayan ya

Hasil wawancara kepada informan 9 sebagai pendengar program siaran “*Si Hawa*” di radio komunitas Saka fm Jogja

Nama : Tia
 Umur : 20
 Pekerjaan : Mahasiswa
 Alamat : Kasihan

1. Apakah anda mengetahui radio komunitas Saka fm Jogja ?
 - Iya tau, dan udah lama juga sih
2. Apakah anda pernah mendengarkan program siaran “*Si Hawa*” ?
 - Pernah itupun tau dan tertarik karena ngikutin di twitternya
3. Apakah program siaran “*Si Hawa*” di radio komunitas Saka fm Jogja menarik untuk didengarkan ?
 - Lumayan menarik kok
4. Berapa kali anda mendengarkan program siaran “*Si Hawa*” dalam satu bulan ?

- Berapa ya, gak sering sih. Soalnya juga menyesuaikan kuota hehe, kalau banyak kuota ya bakal sering dengerin streaming
5. Apakah program siaran “*Si Hawa*” menyajikan materi yang sesuai dengan isi konten?
 - Em.. iya udah sesuai dengan konten dan programnya
 6. Apakah anda memahami materi yang disiarkan pada program siaran “*Si Hawa*” ?
 - Emm lumayan memahami sih ya
 7. Tema materi apa saja yang anda dengarkan dalam program siaran “*Si Hawa*” ?
 - Profil wanita-wanita yang menginspirasi, tips-tips keseharian dan banyak sih
 8. Tema materi apa yang anda sukai dalam program siaran “*Si Hawa*” ?
 - Emm saya lebih suka tentang materi profil wanita yang mneginspirasi sih ya
 9. Mengapa anda menyukai materi tersebut ?
 - Karena sangat menginspirasi, disertai dengan kiat-kiat agar bisa mencotoh jejak positifnya
 10. Menurut anda, bagaimana durasi waktu saat program “*Si Hawa*” disiarkan?
 - Untuk durasinya sudah pas sih kalo kataku
 11. Apakah jam tayang program siaran “*Si Hawa*” sudah tepat ?
 - Nah kalau untuk jam tayangnya menurut saya kurang pas, karena jam segitu kebanyakan masih dalam perjalanan menuju pulang dari beraktivitas di luar termasuk saya sendiri
 12. Bagaimana penilaian anda dengan intonasi dan bahasa yang digunakan sang penyiar saat menyampaikan pesan siaran dalam program “*Si Hawa*”?
 - Bahasanya cukup mudah untuk dipahami, tapi penyampaiannya saya kurang suka, tapi ya tergantung penyiarnya juga sih, kadang ada yang garing kayak ngomong sendiri bukan buat pendengar
 13. Bagaimana penilaian anda terhadap sang penyiar dalam penguasaan materi ?
 - Emm bagus sih, kayak udah ada pengalaman sendiri, jadi begitu nyampein materi santai gak kaku
 14. Apakah anda menyukai program siaran “*Si Hawa*” yang disiarkan oleh radio komunitas Saka fm Jogja ?
 - Iya suka kok mbak
 15. Bagaimana tanggapan anda terhadap program siaran “*Si Hawa*” yang disiarkan radio komunitas Saka fm Jogja, apakah netgatif atau positif ?
 - Sangat positif sih ya, penting banget buat kaum wanita beragam informasinya
 16. Apakah anda pernah mengaplikasikan materi yang telah disampaikan dalam program siaran “*Si Hawa*” ?
 - Iya pernah, hehe karena ada yang beberapa saya belum dapati
 17. Menurut anda apakah ada kekuarngn dari program siaran “*Si Hawa*” yang disiarkan oleh radio komunitas Saka fm Jogja ?
 - Sudah baik sih ya, emm sarannya untuk tempo biacaranya lebih disemangatkan aja untuk beberapa penyiarnya hehe

Lampiran Dokumentasi Foto

