

KEMENTERIAN AGAMA REPUBLIK INDONESIA
KANTOR KABUPATEN BANTUL
DAFTAR LAPORAN PERINCIAN N.T.C.R.
TUTUP TAHUN 2016

MODEL : F 1

NO	KECAMATAN	WALI					NIKAH				DIBAWAH UMUR			BEDOLAN			TALAK			RERAI			RUJUK			Imunisasi TT Ke-1	KET		
		NASAB	HAKIM		ADHOL	NON ADHOL	JLH	POLIGAMI			JLH	PA	PI	PA/PI	JLH	I	II	III	I	II	III	I	II	III	I			II	III
			ADHOL	NON ADHOL				II	III	IV																			
1	2	3	4	5	6	7	8	9	10	11	12	13	14	15	16	17	18	19	20	21	22	23	24	25	26				
		353	-	25	378	4	1	-	-	1	3	2	-	5	242	8	-	-	8	32	-	-	-	-	378				
		161	-	12	173	-	1	-	-	1	1	-	-	1	92	8	-	-	6	21	-	-	-	-	173				
		207	-	14	221	-	-	-	-	-	2	-	-	2	127	10	3	-	13	17	-	-	-	-	221				
		199	-	6	205	-	-	-	-	-	2	-	1	3	96	12	-	-	12	25	-	-	-	-	205				
		221	1	19	241	2	-	-	-	-	4	1	-	5	142	10	-	-	10	32	-	-	-	-	241				
		331	-	19	350	1	-	-	-	-	2	1	-	3	215	-	-	-	4	-	-	-	-	-	350				
		210	-	10	220	1	-	-	-	-	-	-	-	-	88	1	-	-	1	3	-	-	-	-	220				
		351	-	18	369	-	1	-	-	1	1	-	-	1	188	14	-	-	14	38	-	-	-	-	369				
		657	-	56	713	1	2	-	-	2	6	1	-	7	468	-	-	-	-	-	-	-	-	-	713				
		320	-	14	334	-	-	-	-	-	4	1	-	5	199	16	-	-	16	40	-	-	-	-	334				
		229	-	14	243	1	1	-	-	1	2	3	-	5	114	9	-	5	14	33	-	-	-	-	243				
		196	-	6	202	-	-	-	-	-	-	-	-	-	134	12	-	-	12	27	-	-	-	-	202				
		237	1	20	258	-	-	-	-	-	-	2	-	2	150	14	-	-	14	28	-	-	-	-	258				
		609	-	48	657	-	-	-	-	-	6	3	-	9	416	8	-	-	8	21	-	-	-	-	657				
		609	1	58	668	6	2	-	-	2	8	2	1	11	416	19	-	-	19	55	-	-	-	-	668				
		276	-	13	289	1	-	-	-	-	3	-	-	3	191	17	-	-	17	72	7	-	-	-	289				
		255	-	18	273	1	-	-	-	-	4	-	-	4	139	3	-	-	3	20	-	-	-	-	273				
	Jumlah	5421	3	370	5794	18	8	0	0	8	48	16	2	66	3417	161	3	5	171	464	7	0	7	5794					

Bantul, Desember 2016
Kasi Bimas Islam

Halili, S. Ag. MSi
NIP. 19700926 199603 1 003



KEMENTERIAN AGAMA REPUBLIK INDONESIA
KANTOR KEMENTERIAN AGAMA KABUPATEN BANTUL

Alamat : JL. Dr. Wahidin Sudirohusodo No. 16 Bantul

DATA PERNIKAHAN, RUJUK, TALAK dan CERAI
MENURUT UMURNYA

Bulan/Triwulan/
Semester : Tahun 2017

MODEL : F

NO	KECAMATAN	USIA SAAT NIKAH / RUJUK						USIA SAAT TALAK / CERAI															
		DIBAWAH 19 TH		19-21		22-25		26-30		31-35		36 KEATAS		15-20		21-25		26-30		31-35		36 KEATAS	
		Pr	Lk	Pr	Lk	Pr	Lk	Pr	Lk	Pr	Lk	Pr	Lk	Pr	Lk	Pr	Lk	Pr	Lk	Pr	Lk	Pr	Lk
1	BANTUL		5	74	22	155	119	73	126	32	51	56	67			2	1	2	1	3	2	7	10
2	KRETEK			12	9	80	46	59	75	15	24	8	20	1	1	2	2	3	2	1		2	4
3	SANDEN	1	2	23	5	79	56	52	68	14	30	22	30	1	1	2		2	4	2	2	7	7
4	SRANDAKAN			32	14	94	118	48	67	16	25	27	39	1		3	1	3	3	4	4	11	14
5	BAMBANGLIPIURO	2		28	16	109	70	49	70	16	43	30	35			1	1	2	2	2	4	38	9
6	PANDAK	1	1	51	16	140	107	70	100	16	45	26	34	1		2	2	3	1	6	4	14	19
7	PUNDONG			8	18	112	105	71	59	22	25	12	18			5	3	4	5	6	2	4	9
8	IMOGIRI	2	7	64	33	141	113	88	104	43	66	45	60			3	2	16	11	22	21	4	11
9	BANGUNTAPAN	2	9	121	47	293	225	197	248	55	105	92	126			2	2	2		4	2	4	8
10	JETIS	1	7	51	24	154	114	100	129	32	48	42	58			3	3	4	4	11	9	11	13
11	DLINGO	4	6	122	49	89	96	38	77	20	31	24	38	1	1	3	1	7	7	6	7	9	10
12	PAJANGAN			62	22	111	84	33	78	15	26	32	43			4			1	1	3	5	6
13	SEDAYU			56	16	87	75	50	77	36	59	22	24			6	3	5	8	1	1	5	5
14	KASHAN	2	11	123	43	296	218	165	252	55	87	82	112	2		7	8	15	9	16	17	23	29
15	SEWON	3	7	106	38	267	187	156	229	46	84	70	103	1	1	12	8	16	15	12	12	27	32
16	PLERET	1	2	59	36	121	94	69	96	22	40	41	53			6	2	4	5	4	6	12	13
17	PIYUNGAN	2	5	86	33	143	106	72	120	28	50	45	62	2	1	4	4	3	1	7	6	11	15
JUMLAH		21	62	1078	441	2471	1933	1390	1975	483	839	676	922	10	5	67	43	91	79	108	102	194	214

BANTUL, 29 Oktober 2018

Kepala

Halili, S.Ag, MSi

NIP. 19700926199603 1 003

DATA NIKAH DINI FERSI PA KUA KASIHAN TAHUN 2016

AL NIKAH	AKTA NIKAH	SUAMI		TANGGAL		ISTRI		TANGGAL		ISTRI_ALAMAT
		NAMA	UMUR	LAHIR	UMUR	NAMA	UMUR	LAHIR	UMUR	
2016	0017/017A/2016	RIO GARDJITO	18	28/11/1997	18	SISKA MELINA SARI	17	31/05/1998	17	JIPANGAN RT.03 BANGUNJIWO KASIHAN BANTUL
2016	0045/045A/2016	AGUS SUKARDI	17	04/08/1998	17	HANIFAH PUJI ASTUTI	18	15/12/1997	18	BIBIS RT 01 BANGUNJIWO KASIHAN BANTUL
2016	0071/017A/2016	MAHMUD BADRUD TAMAM	18	13/01/1998	18	ANINDYA RACHMA WIDYANING PUTRI	16	13/01/2000	16	PADOKAN LOR RT.04 TIRTONIRMOLO KASIHAN BANTUL
2016	0119/015A/2016	YUNUS YASMA	16	13/06/1999	16	AMELIYA PUTRI	17	26/02/1999	17	JOMEGATAN RT.08 NGESTIHARJO KASIHAN BANTUL
2016	0177/022A/2016	ALVIN GILANG PERKASA	17	22/09/1998	17	OKTI RISTYA MARDIYANTI	18	06/10/1997	18	SONOPAKIS LOR RT.06 NGESTIHARJO KASIHAN BANTUL
2016	0190/035A/2016	HUDA ARFIYAN	17	31/05/1998	17	RIZKI DWI PINANTI	17	26/04/1998	17	GESIK RT.03 KALIPUCANG BANGUNJIWO KASIHAN BANTUL
2016	0274/052A/2016	FERDYAN YOGA PRATAMA	18	20/02/1998	18	SITI AULIA RAHMAWATI	18	31/08/1997	18	NGEWOTAN RT.10 NGESTIHARJO KASIHAN BANTUL
2016	0275/053A/2016	NURUL HUDA	16	16/08/1999	16	SHELYANIA NADELLA WINANDA SARI	16	11/08/1993	16	SUMBERAN RT.9 NGESTIHARJO KASIHAN BANTUL
2016	0341/007A/III/2016	ROBY EGO OKTAVIAN	16	05/10/1999	16	RIKA APRILIANI	18	15/04/1998	18	SORAGAN RT.01 NGESTIHARJO KASIHAN BANTUL
2016	0376/042A/III/2016	SOFYAN AGUS SAPUTRA	16	28/08/1999	16	FISKA APRILIA	15	26/04/2001	15	TIRTO RT.04 BANGUNJIWO KASIHAN BANTUL
2016	0515/019A/2016	IRVAN ADITYA HANDAKA PUTRA	17	19/12/1998	17	DIESKA VILLIANTY PANDAINWANGI	18	09/01/1998	18	SERANGAN NG.1/258 NOTOPRAJAN NGAMPILAN YOGYAKARTA
2016	0585/015A/II/2016	JEFFRI RENALDO	18	07/04/1998	18	ANGGRAENI KURNIAWATI	21	01/08/1995	21	PLURUGAN RT.10 TIRTONIRMOLO KASIHAN BANTUL

NIKAH DINI FERSI PA

KUA KASIHAN TAHUN 2017

GGAL NIK	AKTA NIKAH	SUAMI			ISTRI			UMUR	ISTRILAMAT
		NAMA	TANGGAL LAHIR	UMUR	NAMA	TANGGAL LAHIR	UMUR		
09/2017	0507/087/IX/2017	OKTA WAHYU SAPUTRA	10/22/1998 12:00 AM	18	NOVITA INDAH SAFRI	11/25/2001 12:00 AM	15	GENDENG RT 05 BANGUNJUWO KASIHAN BANTUL	
05/2017	0234/111/II/2017	MUHAMMAD NADHIF MUSTHOFA	12/5/1998 12:00 AM	18	ISYE AYU RIZKI YULLAWA	7/19/2000 12:00 AM	16	PADOKAN KIDUL RT 04 TIRTONIRMOLLO KASIHAN BANTUL	
12/2017	0684/062/XII/2017	MAHATMA ZACHARI MAHARDIKA SYAH	6/15/1999 12:00 AM	18	YUAN REGITA CAHYA	4/3/1998 12:00 AM	19	GANGIN RT. 02 TAMANTIRTO KASIHAN BANTUL	
07/2017	0306/039/VI/2017	TEGUH SANTOSO	9/19/1999 12:00 AM	17	MILENIA YOLA FARANTIK	7/10/2000 12:00 AM	17	BEKELAN 01 TIRTONIRMOLLO KASIHAN BANTUL	
05/2017	0239/16/VI/2017	DION FATHULLAH	11/10/1999 12:00 AM	17	TRI VERANIKA LESTARI	9/8/2000 12:00 AM	16	SONOPAKIS KIDUL RT 03 NGESTIHARJO KASIHAN	
08/2017	0372/019/VI/III/2017	INDRA PRAYITNO	4/5/2000 12:00 AM	17	RIZKI AYU CAHYANI	8/28/2000 12:00 AM	16	MRISI RT.02 TIRTONIRMOLLO KASIHAN BANTUL	
12/2017	0709/087/XII/2017	AGA PRATAMA PUTRA MAHENDRA	5/26/2000 12:00 AM	17	DITYA KUSUMA ASTUTI	10/25/1996 12:00 AM	21	TEMPURAN RT 08 TAMANTIRTO KASIHAN BANTUL	
09/2017	0470/050/IX/2017	ANDY AGUNG PRASETYO	7/2/2000 12:00 AM	17	FITRIA NINGRUM	1/14/2000 12:00 AM	17	BRAJAN RT.07 TAMANTIRTO KASIHAN BANTUL	

DATA PERNIKAHAN MENURUT UMURNYA

TAHUN 2015-2016

KABUPATEN	TAHUN	KELOMPOK UMUR													
		<16		17-21		19-21		22-25		26-30		31-35		>36	
		P	L	P	L	L	P	L	P	L	L	P	L	P	L
SLEMAN	2015	36	83	970	488	1,521	1,933	1,918	1,505	852	607	40	34		
	2016	24	75	976	453	1,627	2,224	2,108	1,560	887	563	176	165		
KULONPROGO	2015	11	23	544	160	820	1,007	875	529	379	255	252	193		
	2016	17	24	593	181	844	1,061	857	520	413	225	193	141		
BANTUL	2015	8	37	542	192	783	818	686	665	313	274	253	193		
	2016	31	81	1,145	533	1,892	2,100	1,700	1,479	711	556	180	165		
GUNUNGGIDUL	2015	51	72	1,704	864	1,748	1,727	1,116	1,052	604	617	734	802		
	2016	16	56	1,379	620	1,760	1,836	854	1,117	391	547	69	58		
KOTA YOGYAKARTA	2015	31	15	193	212	481	632	775	688	427	278	369	308		
	2016	17	19	220	173	521	529	679	653	282	255	99	81		
JUMLAH		242	485	8,266	3,876	11,997	13,867	11,568	9,768	5,259	4,177	2,365	2,140		

a.n Kepala
Kepala Bidang Urais dan Binsyar



Drs. H. Nur Abadi, MA

NIP. 196410141992031004

ATEN	Usia Saat Nikah/Rujuk												Usia Saat Talak/Ceraai												Ket
	<16		16-21		19-21		22-25		26-30		31-35		36 keatas		15-20		21-25		26-30		31-35		36 ke atas		
	Pr	Lk	Pr	Lk	Pr	Lk	Pr	Lk	Pr	Lk	Pr	Lk	Pr	Lk	Pr	Lk	Pr	Lk	Pr	Lk	Pr	Lk	Pr	Lk	
	3	4	5	6	7	8	9	10	11	12	13			15	16	17	18	19	20	21	22	23	24	25	
	17	68	932	485	2226	1755	1783	2163	592	871	792	1000		4	1	11	19	36	32	39	44	67	75		
	13	33	609	198	1156	870	549	937	195	398	297	383		14	6	54	26	51	54	89	63	152	211		
	20	60	1,059	434	2,437	1,908	1,373	1,944	473	826	664	907		10	5	67	43	91	79	108	102	194	214		
	23	46	1605	786	1796	1751	885	1265	498	645	634	778		25	15	92	68	129	118	120	112	197	237		
	19	16	153	184	521	661	684	567	319	220	335	273		13	1	4	7	15	13	17	18	38	28		
	92	223	4,358	2,087	8,136	6,945	5,274	6,876	2,077	2,960	2,722	3,341		66	28	228	163	322	296	373	339	648	765		
	Jumlah N												Jumlah T/C												3,228
													Prosentase												7.2%

An Kepala
Kabid Urais dan Binsyar

Drs. H. Nur Abadi, MA
NIP.196410141992031004

UU No. 1 1974, Uraia Afkas

PETA JABATAN

KANTOR URUSAN AGAMA KECAMATAN KASIHAN

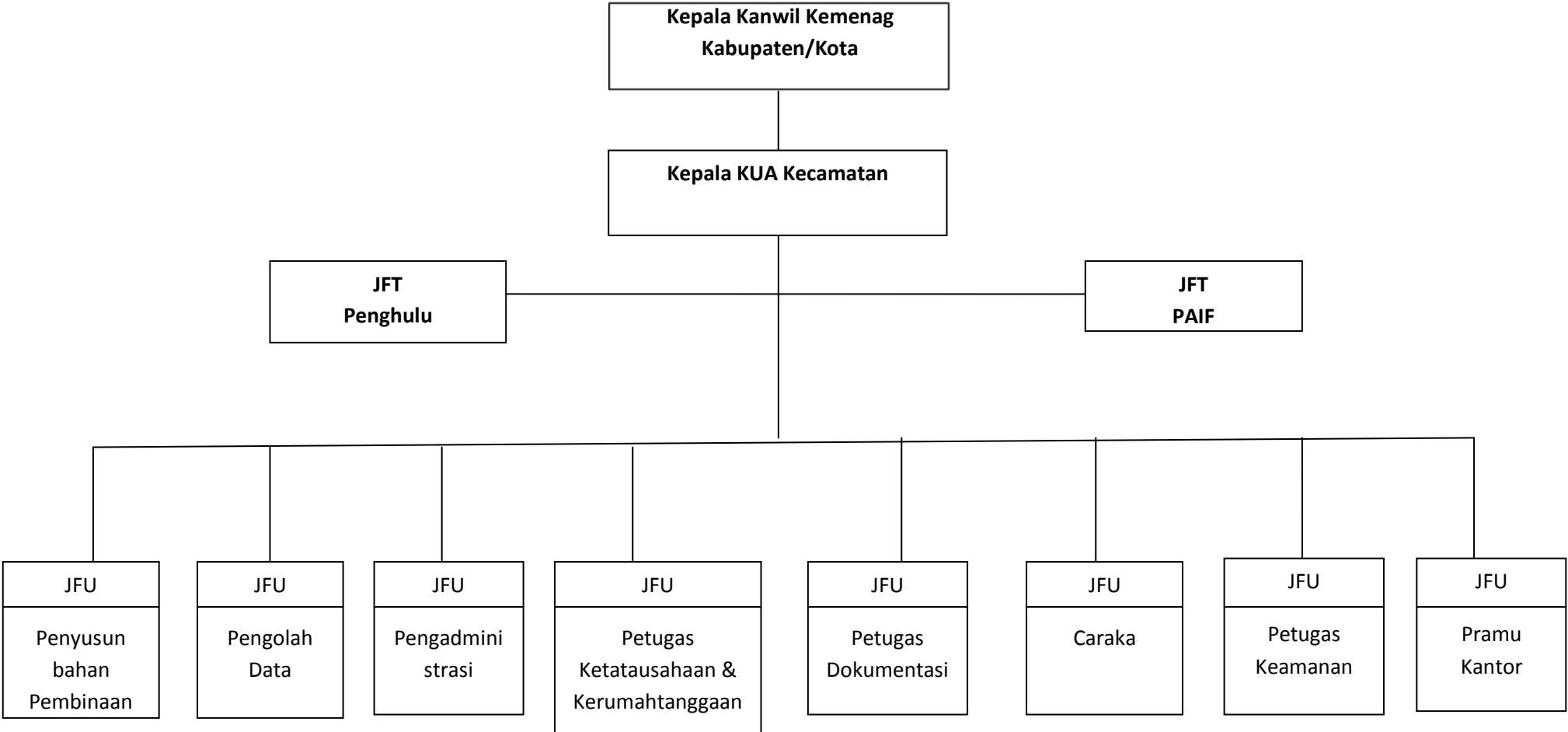

PERTANYAAN WAWANCARA

A. Profil Informan

1. Nama :
2. Tempat, Tanggal lahir:
3. Umur:
4. Agama:
5. Jenis kelamin:
6. Suku Bangsa:
7. Pekerjaan:
 - Berapa penghasilan yang didapat:
 - Apakah mencukup/Kurang:
 - Berapa lama anda bekerja sebagai profesi tersebut:
8. Status:
 - Sudah menikah?
 - Belum menikah?
 - Janda?
 - Duda?
9. Sudah berapa lama anda menikah?
10. Umur pertama kali menikah?
11. Pendidikan:
 - Tidak Sekolah
 - Tidak tamat SD
 - Tamat SD
 - Tidak tamat SMP
 - Tamat SMP
 - Tidak tamat SMA
 - Tamat SMA
12. Apa yang membuat anda tidak melanjutkan pendidikan yang lebih tinggi?
13. Berapa lama anda tinggal di daerah ini?
14. Apakah anda penduduk asli atau pendatang?
15. Jumlah anak?
16. Umur anak?
17. Apakah anda mempunyai kendaraan?
18. Apakah anda sering keluar dari desa ini?
 - Berapa kali anda pergi dalam seminggu
 - Untuk keperluan apa anda keluar

B. Faktor Sosial, ekonomi, dan budaya yang melatar belakangi pernikahan dini

1. Apa yang anda ketahui tentang perkawinan? Hakekat?
2. Apa saja kewajiban dan tanggung jawab dalam berumah tangga?
3. Apakah anda mengetahui bahwa ada pengaturan yang mengatur tentang perkawinan terutama masalah usia dan dampak dari menikah usia muda?
4. Apakah keluarga anda mendesak anda untuk menikah muda?
5. Bagaimana reaksi orang tua anda ketika pertama kali anda ingin menikah?
6. Apakah anda menikah dini karena keterbatasan ekonomi?
7. Apakah karena budaya dan adanya dorongan masyarakat terhadap gadis-gadis untuk menikah dini?
8. Apakah karena sebab lain? Agama?
9. Ketika anda sudah menikah dini bagaimana penyesuaian anda?
10. Bagaimana pendidikan anda setelah menikah dini?
11. Apakah anda memiliki keyakinan ada manfaat dari menikah dini?
12. Apakah dampak anda setelah melakukan menikah dini
13. Mengapa anda lebih memilih melanjutkan menikah daripada Pendidikan?
14. Berapa kali anda menikah?
15. Dengan orang manakah anda menikah? Apakah dari desa ini juga atau dari desa lain?
16. Dimanakah anda kenal pasangan anda?
17. Apa pendidikan terakhir pasangan anda?
18. Bagaimana hubungan/ Komunikasi kekeluargaan anda?
19. Apakah anda mempunyai kenalan selain orang didesa ini?
20. Bagaimana pandangan masyarakat sekitar mengenai pernikahan anda diwaktu dini?

C. Faktor Sosial, ekonomi dan Budaya yang menyebabkan terjadinya Perceraian

1. Apa yang anda ketahui tentang Perceraian?
2. Apakah keluarga anda menjadi pihak dari perceraian anda?
3. Mengapa anda memilih untuk bercerai, padahal anda masih sangat muda dan apakah tidak ada jalan lain selain bercerai?
4. Apakah keterbatasan ekonomi yang menyebabkan perceraian anda? Sehingga sampai harus sama-sama bekerja?
5. Apakah Pendidikan yang menyebabkan perceraian anda?
6. Jika anda bercerai, dengan proses tahap apa anda melakukan perceraian?, Apakah dari segi hukum? Financial? Koparental?
7. Atau adakah sebab lain anda melakukan perceraian?
8. Apakah ada dampak dari perceraian terhadap anda/ keluarga anda/ anak anda?

9. Bagaimana kondisi anak anda setelah berrcerai?
10. Bagaimana pandangan masyarakat sekitar mengenai perceraian anda?
11. Bagaimana respon Orang tua anda mengenai perceraian anda/ ketika ada keputusan anda akan bercerai?
12. Apakah masih ada tanggung jawab pasangan anda/ suami anda terhadap anak anda?
13. Sekarang anda tinggal dirumah siapa?

D. Pertanyaan kepada kepala KUA

- **Profil Informan**

Nama :
Tempat, Tanggal lahir:
Umur:
Agama:
Jenis kelamin:
Pekerjaan:
Alamat:

1. Faktor apa saja yang menyebabkan masyarakat desa ini melkukan nikah dini?
2. Seberapa besar pengaruh orang tua terhadap pernikahan anaknya?
3. Siapa sajakah/berapa ang mmebrikan penyuluhan di KUA ini
4. Berapa kali saudara melakukan penyuluhan dalam satu minggu? Dimana?
5. Materi ditentukan dari KUA sendiri atau materi dari saudara sendiri?
6. Bagaiman tingkat keberhasilannya dalam menangani nikah dini
7. Adakah kendala yang meghambat dalam melakukan penyuluhan?
8. Bagaimana saudara menanggapi fenomena pernikahan dini ini dengan tingkat perceraianya? Kemudian bagaimana dengan tahun 2016-2017?
9. Apakah ada upaya khusus untuk mencegah nikah dini?
10. Mengapa menikha dini dilakukan di daerah perdesaan?

- HASIL WAWANCARA INFORMAN 1

Kronologi pada informan 1:

- Apakah mba menikah dini disebabkan karena faktor ekonomi, atau ada faktor lain?

“Yak karena sudah celaka duluan mba, saya hamil duluan”

- Ketika peneliti menanyakan bagaimana reaksi orang tua anda begitu beliau tahu bahwa anda ingin menikah?

“Ya mba, orang tua saya kaget, karena saya juga sudah hamil duluan..awalnya orang tua saya curiga karena saya telat datang bulan, kemudian orang tua memeriksakan saya ke dokter ternyata saya hamil mba, makanya orang tua langsung memutuskan saya untuk langsung menikah”

- Peneliti menanyakan apakah ada dampak setelah menikah dini ?

“Ada mba, ya sering cek cok, sering bertengkar sama suami, karena masih labil, emosinya juga, jadi ya tiap hari adanya bertengkar terus”

- Dari Pendidikan sendiri, bagaimana dengan pendidikan mba saat itu kemudian pendidikan setelahnya?

“ Saya pendidikan terakhirnya SMP mba, dan suami saya hanya sampai SD saja..sebenarnya saya ingin sekali mba melanjutkan sekolah.

- Untuk segi ekonomi sendiri setelah melakukan nikah dini ini terutama dalam segi nafkah bagaimana?

“Ya kalau dari segi pendapatan suami kurang mba, dan saya juga masih menumpang dengan orang tua dan mertua

- HASSIL WAWANCARA INFORMAN 2

Kronologi pada Informan 2:

- Mengenai reaksi orang tua:

“ Orang tua kaget mba, menangis marah begitu tahu saya hamil”

- Mengenai apa yang membuat anda tidak melanjutkan pendidikan ke jenjang yang lebih tinggi?

“Karena faktor pergaulan mba, kan saya juga dari keluarga yang broken home mba, jadi saya termasuk yang pergaulannya bebas seperti itu. Dan pada waktu itu orang tua sudah sampai mau bercerai karena mengetahui saya sudah hamil duluan maka orang tua tidak jadi bercerai.

Awalnya saya menyembunyikannya dari orang tua saya mba, sebulan dua bulan saya masih bisa menyembunyiakannya...akan tetapi tiga bulan selanjutnya orang tua saya sudah mulai curiga karena saya tidak mens selama beberapa bulan. Kemudian saya diperiksakan akhirnya orang tua saya tahu mba kalau saya hamil.”

- HASIL WAWANCARA INFORMAN 3

Kronologi pada Informan 3:

- Mengenai reaksi orang tua:

“Orang tua kaget mba, sampai sempat masuk RS karena memang ibu punya riwayat jantung, dari orang tua pihak suami juga kaget dan langsung menikahkan”.

- Apakah dampak dari menikah dini mba?

“ ya dampak yang saya dapatkan banyak mba, sering bertengkar sama suami apalagi saat ini saya sudah tidak lagi dengan suami, tapi statusnya masih suami belum sampai cerai karena suami memang suka main dengan perempuan lain dan tidak lagi menafkahi saya dan anak saya, makanya saya sering pulang ke rumah orang tua mba begitu tahu suami saya main itu, pada walnya juga suami tidak mau bertanggung jawab ketika mengetahui saya hamil, lalu saya negasin mba..ya sudah kalau tidak mau bertanggung jawab saya besarkan anak ini sendiri; kata saya (Informan), akhirnya suami saya mau bertanggung jawab mba.

- Lalu dari siapakah nafkah mba kalau tidak dari suami?

Ya dari orang tua dan kaka mba.

Jadi Informnan tidak lagi tinggal bersama dengan suami dari bulan juli tahun baru, dan suami sama sekali tidak pernah mengunjungi Informan bahkan menafkahi. Ketika saatnya bertemu (waktu hadir pada nikahan omnya suami) juga tidak ada komunikasi sama sekali diantara keduanya.

- HASIL WAWANCARA INFORMAN 4

Kronologi pada Informan 4:

Ternyata hubungan antara Informan 2,3 dan 4 sesama teman dan saling mengenali, terutama informan 3 dan 4 sudah teman dari kecil.

- Apakah mba menikah dini disebabkan karena faktor ekonomi, atau ada faktor lain?

“Yak karena sudah celaka duluan mba, saya hamil duluan”

- Ketika peneliti menanyakan bagaimana reaksi orang tua anda begitu beliau tahu bahwa anda ingin menikah?

“Kaget mba, menangis”

- Peneliti menanyakan apakah ada dampak setelah menikah dini ?

“Ada mba, ya sering cek cok, sering bertengkar sama suami, karena masih labil, emosinya juga, jadi ya tiap hari adanya bertengkar terus”

- Dari Pendidikan sendiri, bagaimana dengan pendidikan mba saat itu kemudian pendidikan setelahnya?

“ Saya pendidikan terakhirnya SMP mba, dan suami saya hanya sampai SD saja..sebenarnya saya ingin sekali mba melanjutkan sekolah.

- Untuk segi ekonomi sendiri setelah melakukan nikah dini ini terutama dalam segi nafkah bagaimana?

“Ya kalau dari segi pendapatan suami kurang mba, dan saya juga masih menumpang dengan orang tua dan mertua



UMY

UNIVERSITAS
MUHAMMADIYAH
YOGYAKARTA

Unggul & Islami

FAKULTAS AGAMA ISLAM

Program Studi Komunikasi & Penyiaran Islam
Program Studi Pendidikan Agama Islam
Program Studi Muamalat

KETERANGAN BEBAS TEORI (SKBT) Nomor: 108/KPI/FAI/BT/XI/2018

بِسْمِ اللَّهِ الرَّحْمَنِ الرَّحِيمِ

Yang bertanda tangan di bawah ini menerangkan bahwa mahasiswa yang tertulis berikut ini:

Nama : **Qonita Lillah**
NPM : **20150710122**
Jurusan : **Komunikasi dan Penyiaran Islam (Dakwah)**

Adalah benar-benar menyelesaikan beban teori pada Fakultas Agama Islam Jurusan Komunikasi dan Penyiaran Islam Universitas Muhammadiyah Yogyakarta untuk jenjang Strata Satu (S1) pada semester **Gasal** tahun Akademik **2018/2019**.

Demikian surat keterangan ini diberikan kepada mahasiswa yang bersangkutan untuk digunakan sebagaimana mestinya.

Yogyakarta, 29 November 2018
Ka.Prodi/ Jurusan KPI

Twediana Budi Hapsari, Ph.D.
NIK. 19730525200004 113 035

ADDRESS

Gedung F6 (Siti Walidah) Lt.1 Kampus Terpadu UMY
Jl. Lingkar Selatan (Brawijaya) Tamantirto,
Kasihan, Bantul, Yogyakarta 55183

CONTACT

Phone : +62 274 387656 Ext 130
Fax : +62 274 387646
Email : fai@umy.ac.id
www.fai.umy.ac.id

KARTU BIMBINGAN SKRIPSI

1. NAMA : ROHITA LILLAH
2. NOMOR POKOK MAHASISWA : 2015 0710122
3. JURUSAN : KOMUNIKASI PENYIARAN ISLAM
4. JUDUL SKRIPSI : "FENOMENA PERTIKAHAN DINI
DAN TINGKAT PERCERAIAN
DI KECAMATAN KASIHAN
PANTUL TAHUN 2016 - 2017"
5. TANGGAL MENGAJUKAN SKRIPSI :
6. TANGGAL SEMINAR PROPOSAL :
7. SELESAI MENULIS SKRIPSI :
8. TANGGAL MUNAQASYAH :
9. PEMBIMBING :
10. KETERANGAN :

FORMULIR PERSETUJUAN NASKAH PUBLIKASI

Yang bertanda tangan di bawah ini :

Nama : Dra. Siti Bahiroh, M.Si
NIK : 19640906199105 113 009

adalah Dosen Pembimbing Skripsi dari mahasiswa :

Nama : Qonita Lillah
NPM : 20150710122
Fakultas : Agama Islam
Program Studi : Komunikasi dan Penyiaran Islam
Judul Naskah Ringkas : Fenomena Pernikahan Dini dan Tingkat Perceraian
Studi Kasus di Kecamatan Kasihan Bantul
Tahun 2016 - 2017

Hasil Tes Turnitin* :

Menyatakan bahwa naskah publikasi ini telah diperiksa dan dapat digunakan untuk memenuhi syarat tugas akhir.

Yogyakarta, 27 Desember 2018

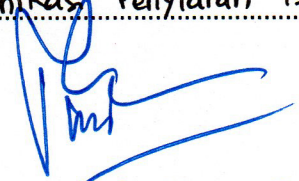
Mengetahui,
Ketua Program Studi
Komunikasi Penyiaran Islam

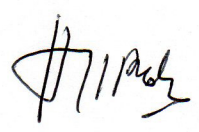
(Twediana B. Hapsari, Ph.D.)

Dosen Pembimbing Skripsi,

(Dra. Siti Bahiroh, M.Si)