

LAMPIRAN

Lampiran 1: Prosedur perolehan syahadah pengajar metode Qira'ati

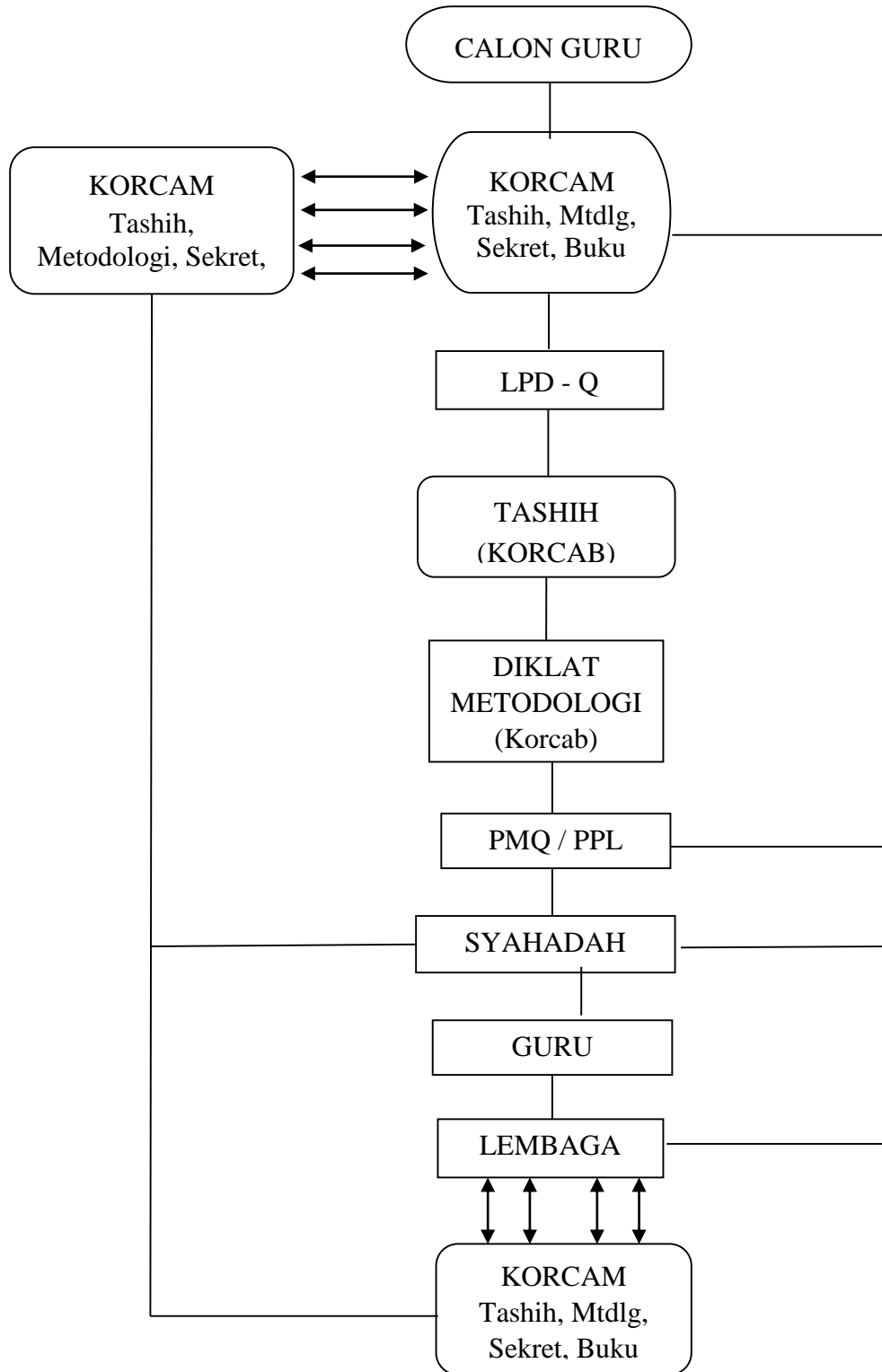

Lampiran 2: Prosedur Evaluasi Akhir Santri dengan Metode Qira'ati

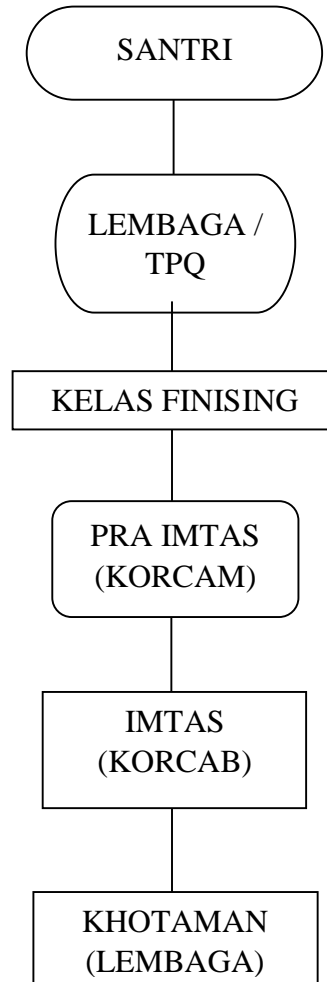

Lampiran 3: Struktur Organisasi Koordinator Pendidikan Alquran Metode Qira'ati Kabupaten Banjarnegara

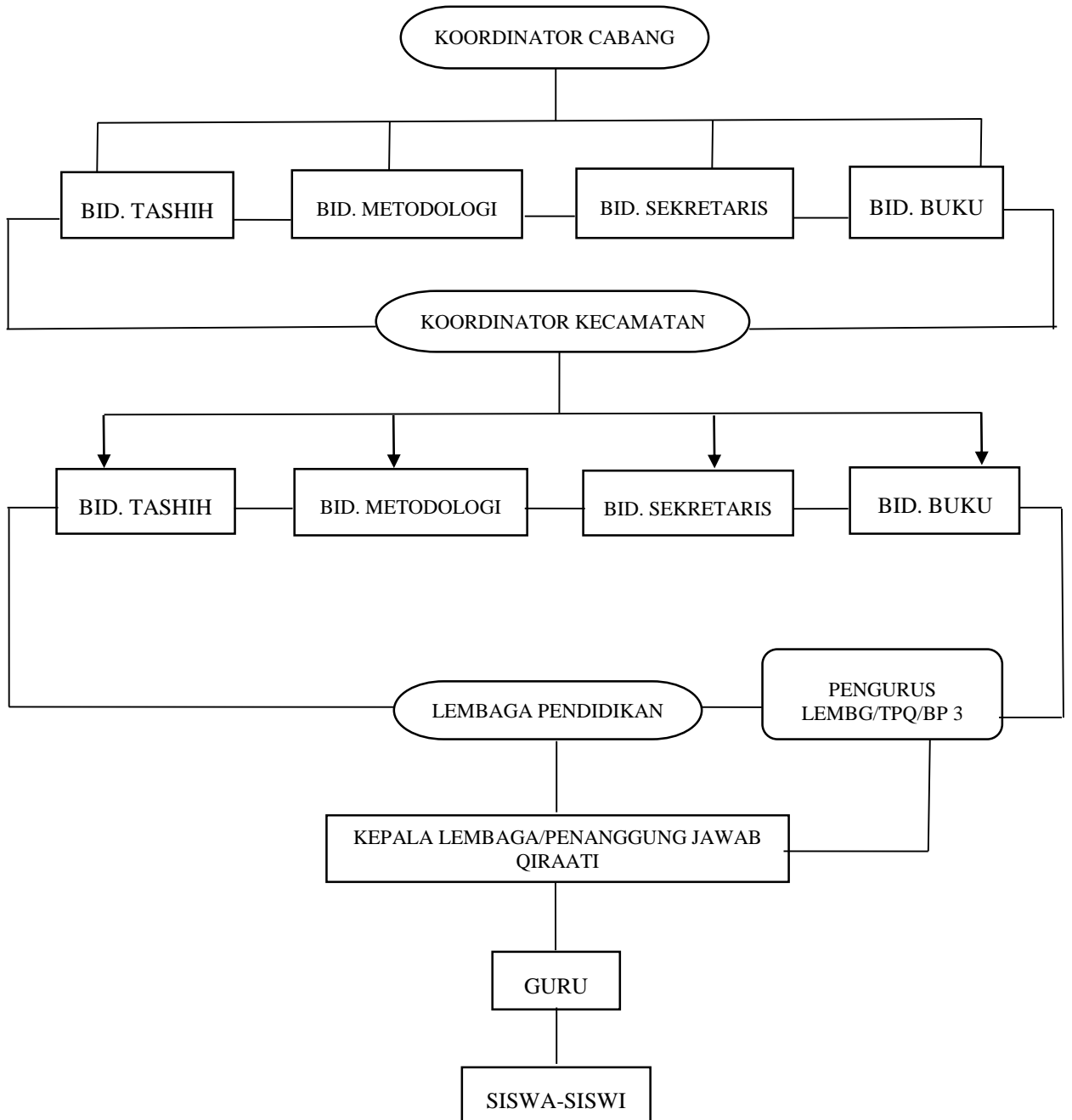

Lampiran 4:

INSTRUMEN PENILAIAN TES BACA ALQURAN

Metode : Ayat yang diujikan:
Tempat : 1. At-Tāriq (86): 1-5
Hari, tgl : 2. Ash-Shu'arā' (26): 1-5
3. Yūsuf (12): 10-13
4. Ali 'Imrān (3): 7

No	Nama	Aspek Penilaian			Rata-Rata
		Makhraj	Tajwid	Kelancaran	
1					
2					
3					
4					
5					
6					
7					
8					
9					
10					
11					
12					
13					
14					
Dst					

Kriteria Penilaian:

Sangat baik (A) : 85-100
Baik (B) : 69-84
Cukup (C) : 53-68
Kurang (D) : 37-52
Tidak lulus (TL) : 20-36

Lampiran 5: Panduan Wawancara

1. Sejarah penggunaan metode (Iqra'/Qira'ati) di TPQ tersebut
2. Alasan pemilihan penggunaan metode (Iqra'/Qira'ati) di TPQ tersebut
3. Lama penggunaan metode (Iqra'/Qira'ati) di TPQ tersebut
4. Untuk mengetahui efektivitas metode yang digunakan, didasarkan pada teori aspek-aspek efektivitas meliputi:
 - a. Tugas dan fungsi (sejauh mana metode (Iqra'/Qira'ati) mampu meningkatkan kemampuan santri di TPQ tersebut)
 - b. Rencana program (adanya perencanaan, sesuaikah pelaksanaan dengan rencana yang telah disusun)
 - c. Ketentuan dan peraturan (ketentuan dan peraturan yang berlaku di TPQ tersebut)
 - d. Tujuan dan kondisi ideal (tercapainya tujuan, penggunaan metode (Iqra'/Qira'ati) mempermudah siswa dalam belajar membaca Alquran)
5. Faktor internal eksternal yang mendukung maupun menghambat penerapan metode (Iqra'/Qira'ati) di TPQ tersebut.

Lampiran 6:

INSTRUMEN OBSERVASI

Tempat :

Metode yang digunakan :

No	Hal yang Diamati	Keterangan
	Proses Pembelajaran	
1	Membuka Pembelajaran	
2	Kegiatan inti	
3	Metode	
4	Media yang digunakan	
5	Bentuk dan cara evaluasi	
6	Menutup pembelajaran	
7	Perilaku santri	
8	Perilaku ustadz/ustadzah	
	Fasilitas yang ada	
1	Ruang belajar	
2	Ketersediaan media	
3	Fasilitas lain yang mendukung	

CURRICULUM VITAE



Fariza Nur Anisa



Contact

082227961103
farizaanisa@gmail.com



Data Diri

Nama : Fariza Nur Anisa
TTL : Banjarnegara, 30 Juni 1997
Jenis Kelamin : Perempuan
Agama : Islam
Alamat Asal : Desa Sipedang RT 2 RW 2
Banjarmangu Banjarnegara
Alamat Tinggal : Tlogo RT 7 Tamantirto Kasihan
Bantul



Education

TK Aisyiyah Sipedang	2002 – 2003
MI Muhammadiyah Sipedang	2003 – 2009
SMP Negeri 1 Banjarmangu	2009 – 2012
MAN 2 Banjarnegara	2012 – 2015
Universitas Muhammadiyah Yogyakarta (UMY)	2015 – 2019

DOKUMENTASI

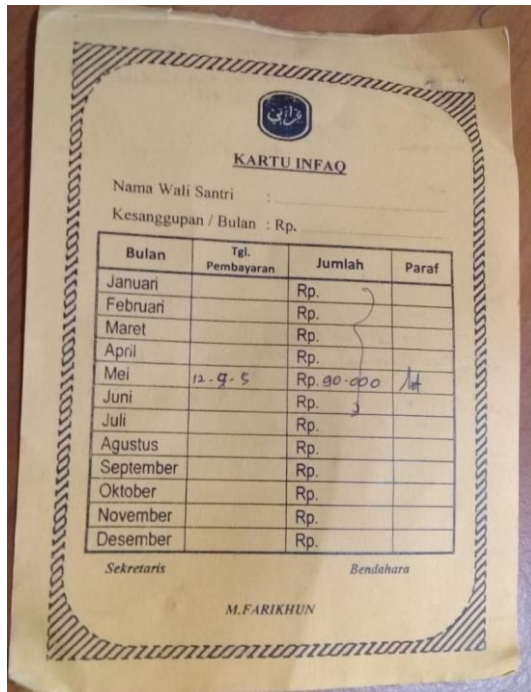

KARTU INFAQ

Nama Wali Santri _____
Kesanggupan / Bulan : Rp. _____

Bulan	Tgl. Pembayaran	Jumlah	Paraf
Januari		Rp.	
Februari		Rp.	
Maret		Rp.	
April		Rp.	
Mei	12-9-5	Rp. 90.000	M
Juni		Rp.	
Juli		Rp.	
Agustus		Rp.	
September		Rp.	
Oktober		Rp.	
November		Rp.	
Desember		Rp.	

Sekretaris _____ Bendahara _____
M.FARIKHUN

Kartu Syahriyah/Infaq Santri TPQ Al-Amin



Buku Pembelajaran Metode Qira'ati



Pembelajaran Klasikal dengan media Peraga



Buku Prestasi Santri TPQ At-Taqwa

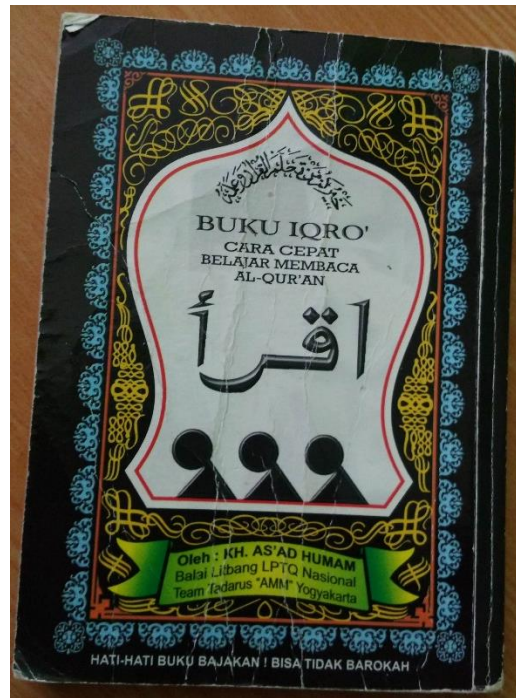

Buku Iqra'



Pembelajaran secara Individual di TPQ At-Taqwa