

Hari/tanggal : Senin/20 Maret 2017

Waktu : 10:00 WIB

Nama pemeriksa : Irmansyah

Daftar Periksa 1	Kondisi Umum		
	Fokus Pemeriksaan	Ada/Tidak	Keterangan
1 Kelas/ Fungsi Jalan	Apakah sudah sesuai/standar?  Apakah sesuai fungsi?  Apakah sesuai kelas?	✓	Kelas dan fungsi jalan sudah sesuai standar
2 Median	Apakah ruas jalan eksisting memiliki median?  Apakah median jalan dilengkapi dengan barrier?  Lebar median eksisting?	✓	Terdapat median, tetapi tidak menerus.
3 Bahu Jalan	Lebar bahu jalan eksisting sesuai standar?  Apakah posisi bahu jalan sama rata atau lebih rendah dengan permukaan jalan?	✓	Terdapat bahu yang memiliki lebar yang berbeda pada daerah studi



4 Kondisi Lingkungan	Apakah terdapat pohon atau tanaman dipinggir jalan?  Apakah mengganggu jarak pandang?	✓	Terdapat banyak pohon di kiri dan di kanan jalan. Menghalangi keberadaan rambu
5 Tempat parkir	Apakah tersedia fasilitas parkir ditrotoar/badan jalan?  Apakah Ada Kendaraan yang parkir di bahu jalan/badan jalan?	✓	Adanya kendaraan parkir pada bahu jalan saat menjemput anak sekolah
6 Pemberhentian	Apakah terdapat lokasi pemberhentian kendaraan/ bus/pangkalan?  Apakah mengganggu jarak pandang?	✓	Adanya kendaraan yang berhenti untuk menurunkan penumpang di depan sekolah SMP 3 Wates



7 Lebar jalan	Apakah lebar jalan/jalur mencukupi untuk pergerakan belok/ putar arah?	✓	Sesuai, dan mencukupi untuk pergerakan kendaraan
8 Lebar Jalur	Apakah lebar lajur mencukupi untuk pergerakan belok/ putar arah?	✓	Cukup lebar untuk pergerakan belok dan putar arah
9 Lintasan Penyebrangan	Apakah terdapat fasilitas penyebrangan untuk pejalan kaki?	✓	Terdapat fasilitas penyebrangan untuk pejalan kaki disetiap tempat kegiatan masyarakat seperti kantor, sekolah.
10 Perkerasan baik	Apakah kondisi permukaan perkerasan baik?	✓	Dilihat secara sekilas masih dalam kondisi baik

Daftar Periksa 2	Kondisi Umum		
	Fokus Pemeriksaan	Ada/Tidak	Keterangan
2.2 Rambu	Apakah Terdapat Rambu?  Seperti Apa Kondisi Perambuan?  Apakah sudah Sesuai Peraturan?	✓	Terdapat rambu di sepanjang lokasi studi  Namun pada jalan depan SMP 3 Wates tidak terdapat rambu peringatan batas kecepatan maksimum
2.3 Marka	Apakah Terdapat Marka?  Seperti Apa Kondisi Marka?  Apakah sudah Sesuai Peraturan?	✓	Kondisi marka cukup bagus dan lengkap, namun kondisi marka pada ruas di depan jalan Kantor Pengadilan Agama terdapat marka penyebrangan orang dan marka putus-putus pemisah lajur yang tertutup oleh lapisan aspal baru, sehingga mengurangi keselamatan pengendara.
2.4 Lampu Penerangan Jalan	Apakah Terdapat Lampu Penerangan Jalan?  Apakah Berfungsi dengan Baik?	✓	Terdapat Lampu Penerangan Jalan
2.5 Alat Pemberi Isyarat Lalu Lintas	Apakah Terdapat Alat Pemberi Isyarat Lalu Lintas?	✓	Berfungsi dengan baik

	Apakah Berfungsi dengan Baik?		
--	-------------------------------	--	--

Daftar periksa 3	Kondisi Umum		
	Fokus Pemeriksaan	Ada/Tidak	Keterangan
2.1 Drainase	Apakah Terdapat Drainase?  Kondisi Drainase?	✓	Terdapat drainase, namun tidak secara menyeluruh di sepanjang lokasi studi. Kondisi ada yang kurang terawat. Drainase terbuka. Tidak ada rambu yang cukup untuk menandai batas.
3.1 Papan Petunjuk dan Papan Iklan	Apakah terdapat Papan Petunjuk/iklan?  Seperti Apa Kondisinya?	✓	Terdapat papan petunjuk dengan kondisi yang baik
3.2 Tiang Listrik dan Telepon	Apakah Penempatannya sudah sesuai?  Apakah Kondisinya baik?	✓	Penempatan tiang listrik cukup baik, dan tertata

No	Gambar	Evaluasi Potensi Kecelakaan
1		<p>Rambu terlindungi oleh dahan pohon yang rimbun. Sehingga pandangan pengendara kurang bebas .</p>
2		<p>Tidak terdapat tempat untuk kendaraan angkutan umum untuk menurunkan penumpangnya. Kondisi aspal yang baik dan tidak terdapat rambu peringatan untuk batas kecepatan maksimum, membuat pengguna kendaraan bermotor untuk memacu kendaraannya lebih cepat lagi, sehingga dapat menyebabkan kecelakaan lalu lintas.</p>

3		Kondisi pembatas antara jalan dan sawah seharusnya diganti dengan pembatas yang dapat memantulkan cahaya.
4		Kondisi geometrik jalan dan median jalan seperti ini dapat menjadi potensi kecelakaan. Jika tidak diberi rambu peringatan batas kecepatan maka pengguna kendaraan akan memacu kendaraannya dengan kecepatana maksimal. Kondisi median jalan yang tidak menerus disebabkan adanya jalan dari sisi kiri.

5



Kondisi bahu jalan yang kecil, serta tidak adanya pagar pembatas antara saluran terbuka di samping jalan.

6



Kondisi rambu yang terlindung.



7



Kondisi rambu seperti gambar di samping tidak sesuai dengan peraturan yang berlaku di Indonesia. Karena jaraknya yang berdekatan. Dan penempatannya yang cukup dekat dengan badan jalan.

8

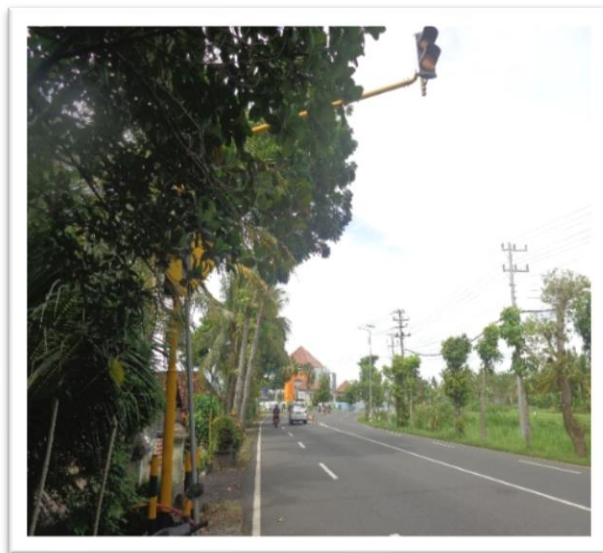

Kondisi rambu yang terlindung oleh dahan pohon.

9



Kondisi drainase yang terbuka dan ditumbuhi oleh tanaman dan terlihat kurang terawat. Tidak ada pagar pembatas antara jalan dan drainase. Ini dapat berakibat pada tingkat keparahan korban kecelakaan. pembata

10



Kondisi drainase terbuka dan pembatas antara jalan dan drainase yang kurang. Sehingga saat terjadi kecelakaan akan memberikan dampak cedera yang semakin parah.

11



Kondisi drainase yang cukup baik. Tetapi pagar pembatas antara saluran drainase dan jalan kurang memenuhi persyaratan yang berlaku. Dapat diganti dengan sesuatu yang dapat memantulkan cahaya.

12



Kondisi rumah salah satu warga yang memiliki jarak cukup dekat dengan jalan. Apabila terjadi kecelakaan bukan saja pengguna jalan yang mengalami luka tetapi warga yang rumahnya cukup dekat dengan jalan tersebut juga dapat menjadi korban dari kecelakaan.

13



Tidak ada pagar bagi rumah tersebut untuk membatasi antara jalan dan perumahan dapat berakibat buruk ketika terjadi kecelakaan. Bukan hanya pengendara kendaraan bermotor saja yang menjadi korban tetapi penghuni rumah pun dapat menjadi korban.

14



Kondisi bangunan memiliki jarak yang terlalu dekat dengan badan jalan, sehingga akan mengurangi keselamatan bagi pengguna jalan maupun penghuni rumah tersebut.



15



Salah satu rambu yang tertutup oleh tanaman. Kondisi seperti ini akan mengurangi keselamatan lalu lintas di jalan tersebut.

16



Kondisi rambu yang tidak sebagaimana mestinya.

17



Tertutupnya marka oleh pelapisan aspal yang di tambal.

18



Tertutupnya marka penyebrangan orang oleh penambahan pelapisan aspal baru.

19



Kondisi marka yang tertutup oleh tanah dapat mengurangi tingkat keselamatan jalan.

20



Marka yang tertutup oleh tanah dapat mengurangi keselamatan pengguna jalan pada malam hari. Karena tidak dapat mengetahui batas badan jalan.

21



Drainase terbuka seperti ini dapat membahayakan dan menambah tingkat keparahan apabila terjadi kecelakaan. Dan juga kurangnya pembataas antara badan jalan dan drainase.

22

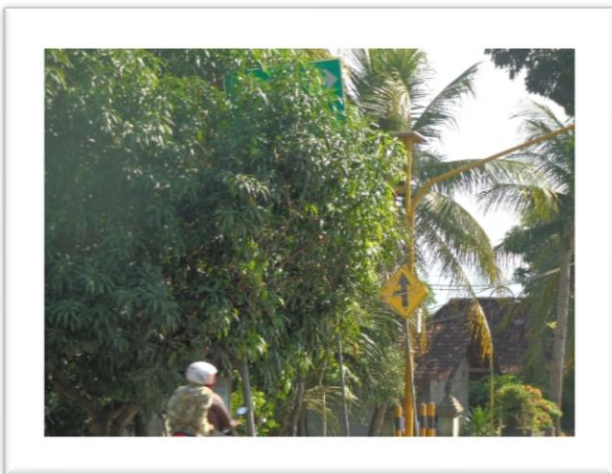

Rambu petunjuk yang terlindung, tidak dapat memberikan petunjuk bagi pengguna jalan.



23



Kondisi kabel listrik seperti ini akan berakibat buruk bila terjadi angin kencang, sehingga mengurangi keselamatan pada jalan tersebut.

24



Kondisi drainase yang terbuka akan memberi dampak yang serius pada korban kecelakaan.

25



Adanya kendaraan yang parkir pada bahu jalan

26



Perlunya fasilitas tempat parkir bagi kendaraan yang ingin mengantar maupun menjemput anak sekolah, sehingga tidak parkir pada bahu jalan ataupun parkir dekat dengan badan jalan. Perlu adanya fasilitas bagi angkutan untuk menaikkan dan menurunkan penumpang khususnya bagi anak sekolah yang menggunakan kendaraan angkutan umum.