

BAB IV

DESKRIPSI WILAYAH PENELITIAN

4.1. DESKRIPSI WILAYAH KABUPATEN LOMBOK TIMUR

4.1.1. Keadaan Geografi

Kabupaten Lombok Timur merupakan kabupaten dengan jumlah TKI (Tenaga Kerja Indonesia) terbesar di Indonesia. Secara geografis, Kabupaten Lombok Timur terletak diujung timur pulau Lombok dengan letak astronomis antara 116° - 117° bujur timur dan 8° - 9° lintang selatan. Adapun batas wilayah administrasi Kabupaten Lombok Timur, yakni: sebelah barat berbatasan dengan Kabupaten Lombok Utara dan Lombok Tengah, sebelah timur berbatasan dengan Selak Alas, sebelah utara berbatasan dengan Laut Jawa, dan sebelah selatan berbatasan dengan Samudera Indonesia.

Gambar 4.1

Peta Kabupaten Lombok Timur

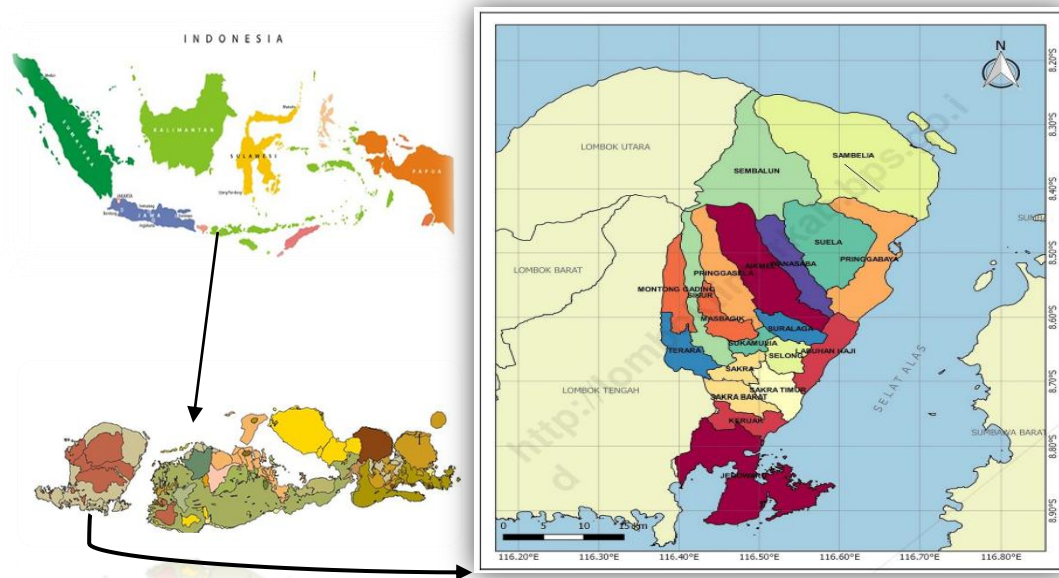

Sumber: *Lombok Timur dalam Angka 2017*.

4.1.2. Kependudukan dan Ketenagakerjaan

Jumlah penduduk di Kabupaten Lombok Timur pada tahun 2016 mencapai 1.173.781 jiwa, dengan jumlah penduduk laki-laki sebesar 550.958 jiwa dan perempuan 632.246 jiwa. Adapun kecamatan dengan jumlah penduduk terbanyak berturut-turut yaitu Kecamatan Masbagik, Aikmel, dan Pringgabaya. Gabungan penduduk dari tiga kecamatan tersebut hampir setara dengan seperempat total penduduk Lombok Timur. Sedangkan kecamatan yang memiliki jumlah penduduk terkecil yaitu kecamatan Sembalun, Sambelia, dan Sukamulia.

Jika dilihat berdasarkan jumlah pengiriman TKI dalam kurun waktu lima tahun terakhir, maka Kecamatan Masbagik merupakan kecamatan dengan jumlah pengiriman terbesar, yaitu mencapai 8.110 orang, kemudian disusul oleh Kecamatan Aikmel dengan jumlah 6.818 orang. Sementara jika dilihat dari jumlah persentase penduduk yang menjadi TKI untuk masing-masing kecamatan, maka Kecamatan Wanasaba merupakan kecamatan dengan jumlah penduduk terbesar yang menjadi TKI, yaitu mencapai 9,01 persen, kemudian disusul oleh Kecamatan Sikur sebanyak 8,48 persen, dan Kecamatan Masbagik sebanyak 8,12 persen. Adapun total jumlah penduduk di Kabupaten Lombok Timur yang menjadi TKI mulai dari tahun 2013-2017 mencapai 78.037 orang atau setara dengan 6,97 persen. Untuk lebih memahami jumlah penduduk dan jumlah TKI dari masing-masing kecamatan di Lombok Timur, maka dapat dilihat pada tabel berikut ini:

Tabel 4.1

Jumlah Penduduk dan Jumlah TKI Masing-masing Kecamatan di Lombok Timur

No.	Kecamatan	Jumlah Penduduk (Jiwa)	Jumlah TKI (2013-2017)	Persentase (%)
1.	Keruak	52,144	3,176	6,09%
2.	Jerowaru	58,978	3,308	5,61%
3.	Sakra	56,369	4,356	7,73%
4.	Sakra Barat	50,322	2,397	4,76%
5.	Sakra Timur	43,711	3,498	8,00%
6.	Terara	68,589	4,930	7,19%
7.	Montong Gading	42,233	3,131	7,41%
8.	Sikur	69,910	5,930	8,48%
9.	Masbagik	99,863	8,110	8,12%
10.	Pringgasele	53,135	3,993	7,51%
11.	Sukamulia	32,068	2,581	8,05%
12.	Suralaga	53,891	3,792	7,04%
13.	Selong	90,316	6,790	7,52%
14.	Labuhan Haji	56,495	3,033	5,37%
15.	Pringgabaya	94,488	4,996	5,29%
16.	Suela	38,904	2,875	7,39%
17.	Aikmel	98,622	6,818	6,91%
18.	Wanasaba	61,795	5,570	9,01%
19.	Sembalun	19,900	584	2,93%
20.	Sambelia	31,993	1,907	5,96%
Jumlah/total		1,173,781	78,037	6,97%

Sumber: *Olah Data Sekunder*.

Tingginya jumlah penduduk di Kabupaten Lombok Timur yang menjadi TKI di luar negeri disebabkan oleh tingginya jumlah pencari kerja yang tidak sebanding dengan jumlah lapangan pekerjaan yang tersedia. Adapun jumlah penduduk yang masuk dalam kategori angkatan kerja di Kabupaten Lombok Timur pada tahun 2015 mencapai 518.868 orang, dan 33.528 (6,46 persen) orang diantaranya belum memiliki pekerjaan atau pengangguran. Berikut rincian jumlah penduduk yang bekerja dan belum bekerja di Kabupaten Lombok Timur:

Tabel 4.2
Jumlah Pengangguran di Kabupaten Lombok Timur Tahun 2015

Jenis Kegiatan	Laki-laki	Perempuan	Jumlah
Angakatan Kerja	293.305	225.563	518.868
- Bekerja	269.514	215.826	485.340
- Pengangguran	23.791	9.737	33.528
Tingkat Pengguran Terbuka (%)	8,11	4,32	6,46

Sumber: *Kabupaten Lombok Timur dalam Angka 2017*.

Sementara itu, jumlah pengangguran di Kabupaten Lombok Timur jika dilihat berdasarkan tingkat pendidikan, maka penduduk dengan pendidikan SMA ke atas merupakan pengangguran dengan jumlah terbesar, kemudian disusul oleh pendidikan SD ke bawah. Untuk lebih jelasnya, berikut ditampilkan grafik pengangguran berdasarkan jenjang pendidikan, yaitu:

Grafik 4.1
Jumlah Pengangguran Berdasarkan Pendidikan di Kabupaten Lombok Timur

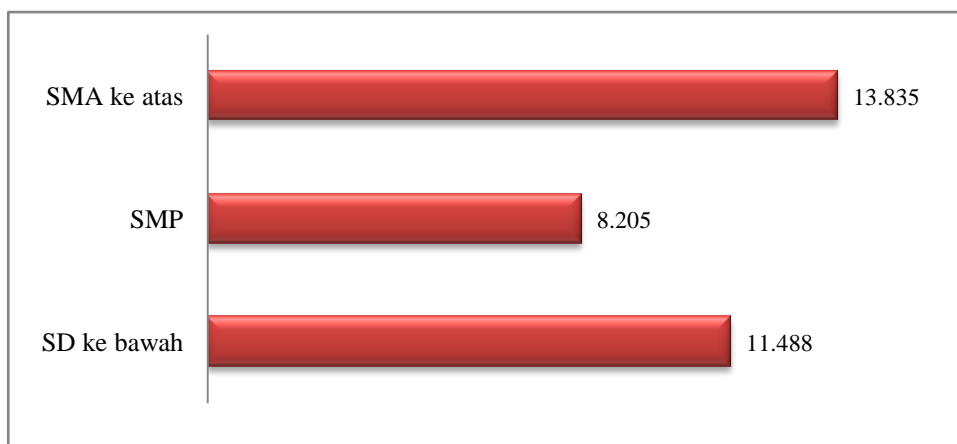

Sumber: *Lombok Timur dalam Angka 2017*.

Berdasarkan data-data di atas, dapat dilihat bahwa jumlah pengangguran di Kabupaten Lombok Timur hampir setara dengan jumlah penduduk yang menjadi TKI selama lima tahun terakhir (2013-2015), dimana jumlah penduduk yang menjadi TKI menunjukkan angka 6,97 persen, sementara jumlah penduduk yang belum bekerja mencapai 6,46 persen. Berikut perbandingannya:

Grafik 4.2
Perbandingan Jumlah Pengangguran dan Jumlah Pengiriman TKI
di Kabupaten Lombok Timur

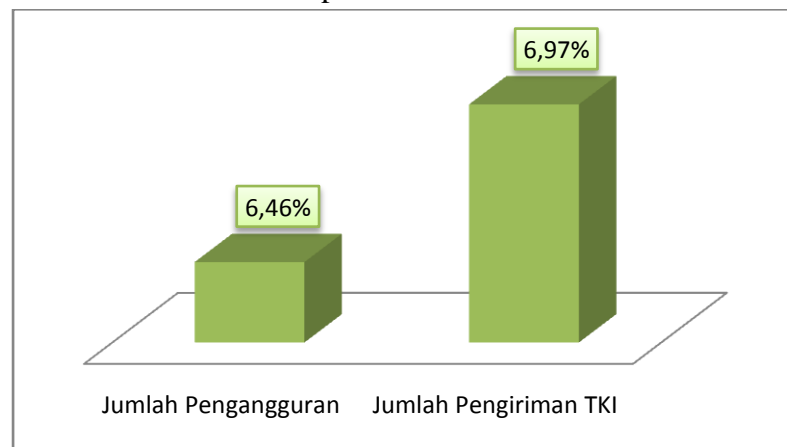

Sumber: *Olah Data Sekunder.*

Tingginya jumlah pengiriman TKI di atas, jika dilihat berdasarkan negara penempatan, maka Malaysia dan Uni Emirat Arab (UEA) merupakan negara dengan mayoritas penempatan TKI terbesar, dimana Malaysia didominasi oleh TKI laki-laki, sementara UEA didominasi oleh TKI Perempuan (TKW). Namun, secara keseluruhan jumlah pengiriman TKI, maka diperoleh data bahwa jumlah TKI laki-laki sedikit lebih banyak dari jumlah TKI perempuan. Berikut disajikan data jumlah TKI berdasarkan negara penempatan, yaitu:

Tabel 4.3

Penempatan TKI di Kabupaten Lombok Timur berdasarkan Negara Tujuan tahun 2013-2016

No.	Negara Tujuan	Laki-laki	Perempuan	Jumlah
1.	Uni Emirat Arab	-	1381	1381
2.	Kuwait	5	2	7
3.	Saudi Arabia	57	126	183
4.	Malaysia	58022	733	58755
5.	Singapura	-	228	228
6.	Brunei	235	101	336
7.	Hongkong	3	105	108
8.	Taiwan	73	284	357
9.	Oman	-	874	874
10.	Qatar	-	205	205
11.	Bahrain	-	252	252
Jumlah		44077	4291	48368

Sumber: *Olah Data Sekunder.*

Tingginya permasalahan yang dialami oleh para TKI baik sebelum sampai setelah penempatan salah satunya disebabkan oleh rendahnya tingkat pendidikan yang mereka miliki. Di Kabupaten Lombok Timur, sebagian masyarakat yang dikirim ke luar negeri memiliki tingkat pendidikan rendah, yaitu hanya lulusan Sekolah Dasar (SD). Berikut rincian datanya:

Table 4.4

Jumlah Penempatan TKI Kabupaten Lombok Timur berdasarkan Pendidikan Tahun 2013-2015

No.	Pendidikan	Laki-laki	Perempuan	Jumlah
1	SD	42225	3445	45670
2	SMP	1252	636	1888
3	SMA	423	939	810
4	D1	-	-	-
5	D2	-	-	-
6	D3	-	-	-
7	S1	-	-	-
Jumlah		44077	4291	48368

Sumber: *Dinas Tenaga Kerja dan Transmigrasi Kabupaten Lombok Timur.*

Rendahnya tingkat pendidikan yang dimiliki oleh para TKI juga menentukan jenis pekerjaan yang akan dilakukan di negara tujuan. Dengan tingkat pendidikan yang rendah, maka sebagian besar para TKI bekerja sebagai pekerja kasar. Berikut rincian data penempatan TKI Lombok Timur berdasarkan jenis pekerjaan yang dilakukan di negara penempatan, yaitu:

Tabel 4.5
Jumlah Penempatan TKI Asal Lombok Timur berdasarkan Jenis Pekerjaan Tahun 2016

No.	Jenis Pekerjaan	Laki-laki	Perempuan	Jumlah
1	Pekerja Ladang	13.338	107	13.445
2	Peternakan	-	-	-
3	Industri	54	162	216
4	Elektronik	-	-	-
5	Konstruksi	309	-	309
6	Restoran	-	-	-
7	Hotel	-	-	-
8	Pembantu Rumah Tangga	-	557	557
9	Jasa Kebersihan	613	80	693
10	Sopir	4	-	4
11	Lainnya	-	184	184
Total		14.318	1.090	15.408

Sumber: *Kabupaten Lombok Timur dalam Angka 2017*

4.2. PROFIL DINAS TENAGA KERJA DAN TRANSMIGRASI LOMBOK TIMUR

4.2.1. Tugas Pokok dan Fungsi

Dinas Tenaga Kerja dan Transmigrasi Kabupaten Lombok Timur memiliki beberapa tugas pokok dan fungsi, diantaranya:

- 1) Merumuskan kebijakan teknis tentang tenaga kerja dan transmigrasi
- 2) Menyusun rencana strategis bidang tenaga kerja dan transmigrasi

- 3) Pelaksanaan urusan pemerintahan dan pelayanan umum bidang tenaga kerja dan transmigrasi.
- 4) Pembinaan, pengendalian, evaluasi dan pelaporan pelaksanaan kegiatan bidang tenaga kerja dan transmigrasi.

4.2.2. Struktur Organisasi

Bagan 4.1
Struktur Organisasi Disnakertrans Kabupaten Lombok Timur

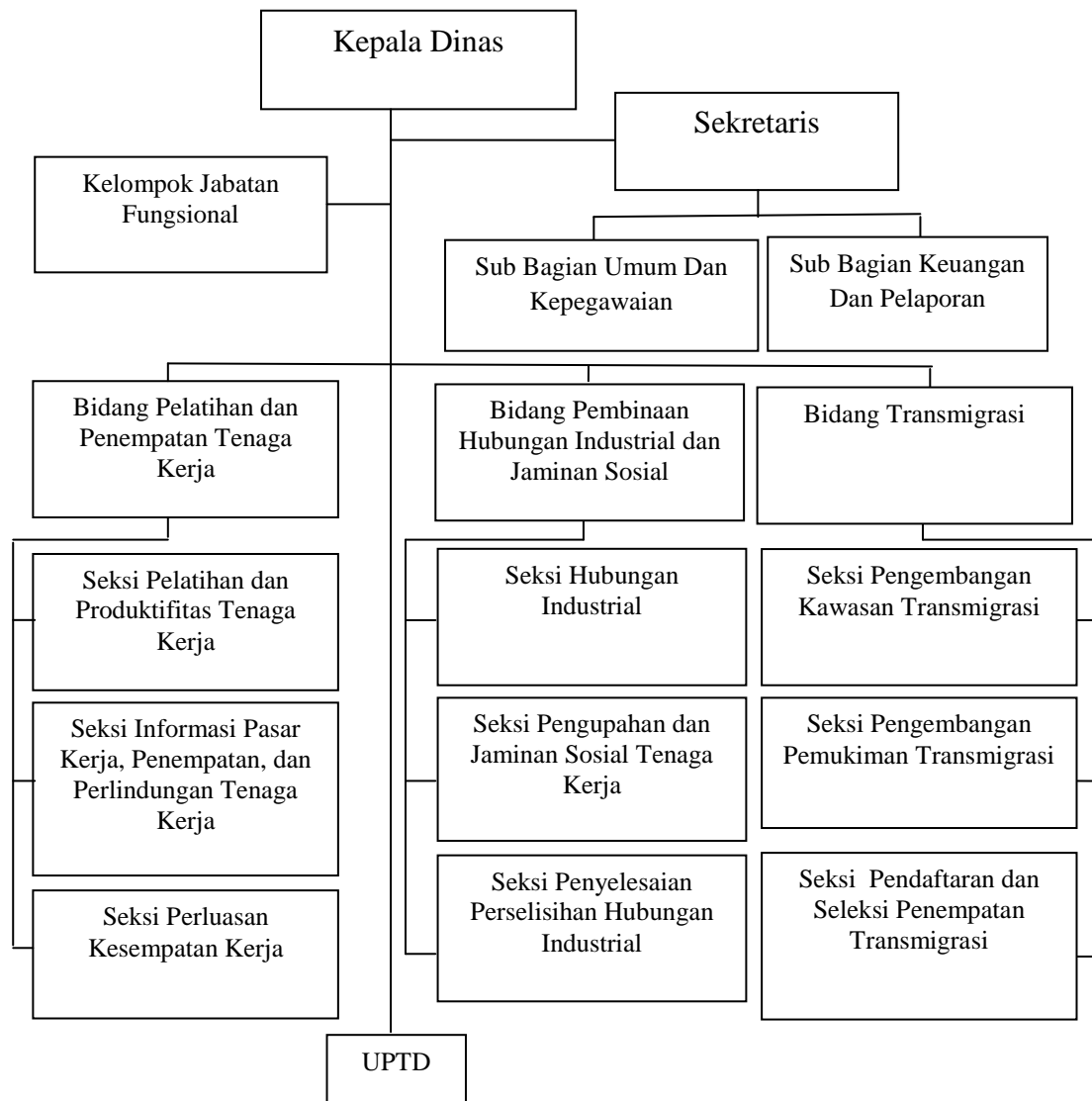

4.3. PROFIL BP3TKI MATARAM

Balai Pelayanan Penempatan dan Perlindungan Tenaga Kerja Indonesia (BP3TKI) Mataram memiliki tugas pokok, yaitu memberikan kemudahan pelayanan pemrosesan seluruh dokumen penempatan, perlindungan, dan penyelesaian masalah TKI. Adapun struktur organisasi dalam menjalankan tugas tersebut, yaitu:

Bagan 4.2

Struktur Organisasi BP3TKI Mataram

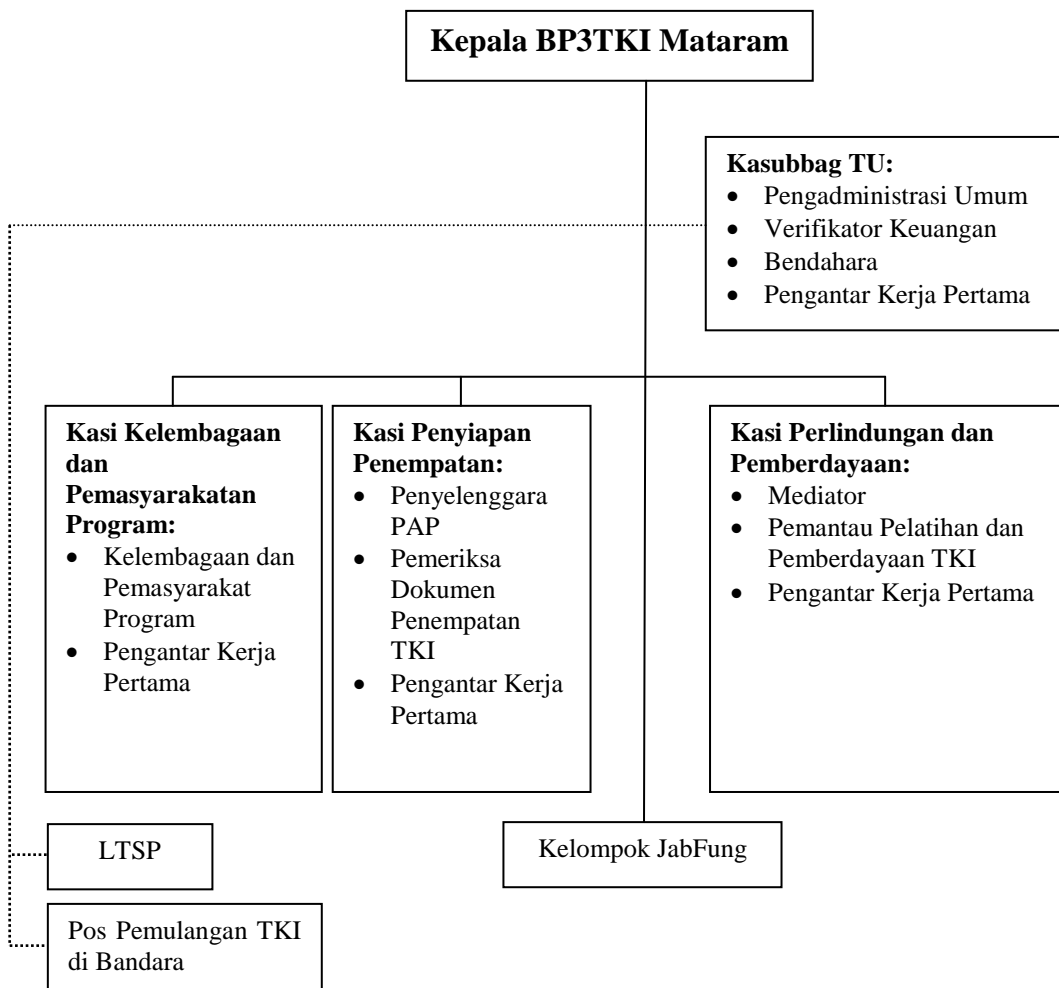

Sumber: *LAKIP BP3TKI Mataram.*