

# LAMPIRAN 1

## SPSS

### Case Processing Summary

	Cases					
	Valid		Missing		Total	
	N	Percent	N	Percent	N	Percent
kategorisiriraj * kategorihu	62	100.0%	0	.0%	62	100.0%

### kategorisiriraj \* kategorihu Crosstabulation

			kategorihu		Total
			hipodens	hiperdens	
kategorisiriraj	infark	Count	44	2	46
		Expected Count	37.8	8.2	46.0
	hemoragik	Count	7	9	16
		Expected Count	13.2	2.8	16.0
Total		Count	51	11	62
		Expected Count	51.0	11.0	62.0

### Chi-Square Tests

	Value	df	Asymp. Sig. (2-sided)	Exact Sig. (2-sided)	Exact Sig. (1-sided)
Pearson Chi-Square	21.912 <sup>a</sup>	1	.000		
Continuity Correction <sup>b</sup>	18.500	1	.000		
Likelihood Ratio	19.581	1	.000		
Fisher's Exact Test				.000	.000
Linear-by-Linear Association	21.558	1	.000		
N of Valid Cases <sup>b</sup>	62				

a. 1 cells (25,0%) have expected count less than 5. The minimum expected count is 2,84.

b. Computed only for a 2x2 table

		Frequency	Percent	Valid Percent	Cumulative Percent
Valid	infark	46	74.2	74.2	74.2
	hemoragik	16	25.8	25.8	100.0
	Total	62	100.0	100.0	

**kategorihu**

	Frequency	Percent	Valid Percent	Cumulative Percent
Valid hipodens	51	82.3	82.3	82.3
hiperdens	11	17.7	17.7	100.0
Total	62	100.0	100.0	

**Descriptives**

		Statistic	Std. Error
Skor Siriraj	Mean	-2.032	.3819
	95% Confidence Interval for Mean	Lower Bound	-2.796
		Upper Bound	-1.269
	5% Trimmed Mean	-2.082	
	Median	-2.250	
	Variance	9.041	
	Std. Deviation	3.0068	
	Minimum	-7.0	
	Maximum	4.5	
	Range	11.5	
	Interquartile Range	5.1	
	Skewness	.354	.304
	Kurtosis	-.796	.599
Hounsfield Unit	Mean	27.344	2.1663
	95% Confidence Interval for Mean	Lower Bound	23.012
		Upper Bound	31.675
	5% Trimmed Mean	26.000	
	Median	20.600	
	Variance	290.949	
	Std. Deviation	17.0572	
	Minimum	10.2	
	Maximum	67.6	
	Range	57.4	
	Interquartile Range	5.5	
	Skewness	1.648	.304
	Kurtosis	1.031	.599

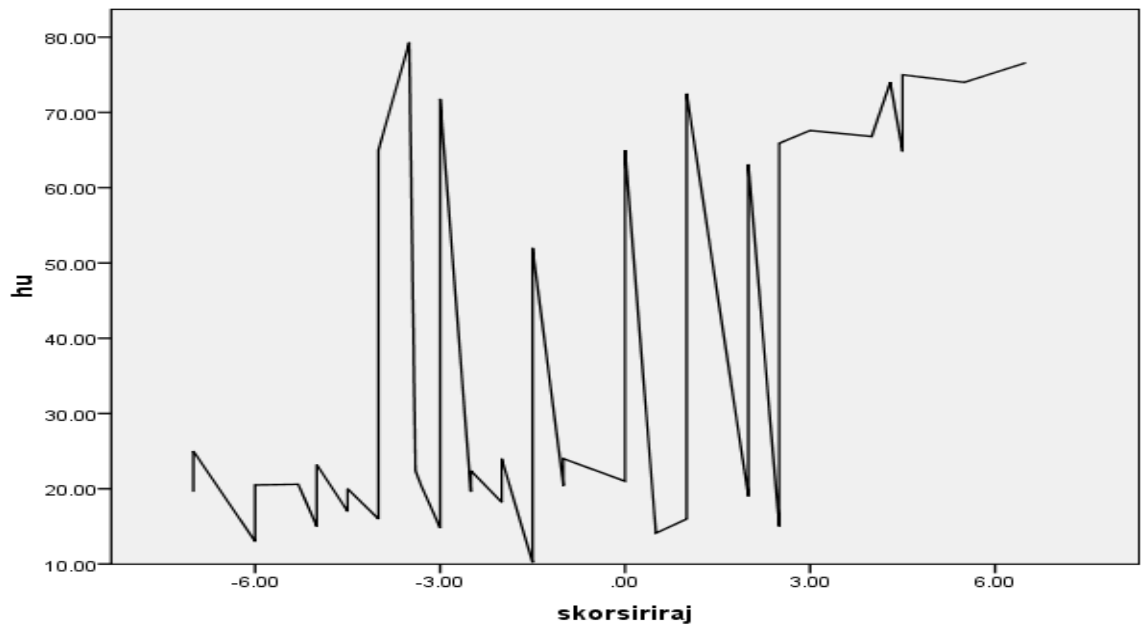

## LAMPIRAN 2

### Ethical Clearance



Fakultas Kedokteran dan Ilmu Kesehatan  
Universitas Muhammadiyah Yogyakarta

#### SURAT KETERANGAN KELAYAKAN ETIKA PENELITIAN

Nomor : 310/EP-FKIK-UMY/VIII/2016

Komisi Etika Penelitian Fakultas Kedokteran dan Ilmu Kesehatan Universitas Muhammadiyah Yogyakarta yang terdiri atas :

1. Prof. dr.H. Djauhar Ismail, Sp.A(K), Ph.D.
2. Prof.Dr.dr.H. Soewito A, Sp.THT-KL
3. drg. Ana Medawati, M.Kes
4. drh. Tri Wulandari, M.Kes
5. Dr. dr. Titeik Hidayati, M. Kes
6. Dr. dr. Tri Wahyuliati, Sp. S., M. Kes
7. Titih Huriah, Ns., M. Kep., Sp. Kom
8. Dr. drg. Tita Ratya Utari, Sp. Ort
9. Sabtanti Harimurti, Ph. D., Apt
10. Dr. dr. Arlina Dewi, MMR
11. Dra. Irma Risdiyana, Apt., MPH
12. dr. Inayati Habib, Sp. MK., M. Kes

Telah mengkaji permohonan kelayakan etika penelitian yang diajukan oleh :

Nama Peneliti : Avina Azzahra  
NIM : 20140310138  
Judul Penelitian : Hubungan Skor Siriraj dengan Densitas CT Scan Kepala Pada Pasien Stroke  
Pada Tanggal : 31 Agustus 2016  
Dengan Hasil : Layak Etik

Demikian surat keterangan ini diberikan untuk dapat digunakan sebagaimana mestinya.

Yogyakarta, 31 Agustus 2016

Sekretaris,  
  
Dr. dr. Titeik Hidayati, M. Kes

Kampus:

Jl. Lingkar Selatan, Tamantirto, Kasihan, Bantul, Yogyakarta 55183  
Telp. (0274) 387656 ext. 213, 7491350 Fax. (0274) 387658

*Muda mendunia*

## LAMPIRAN 3

## SURAT IJIN PENELITIAN



### RS PKU MUHAMMADIYAH GAMPING

Jl. Wates Km. 5,5 Gamping, Sleman, Yogyakarta

Telp. 0274-6499704, IGD 0274-6499118

Fax 0274-6499727, 6499726, E-mail : pkujogja2@yahoo.co.id Web. www.pkugamping.com

26 Ramadhan 1437H/01 Juli 2016

بِسْمِ اللّٰهِ الرَّحْمٰنِ الرَّحِیْمِ

Nomor : 1000 /PI.24.2/VII/2016

Hal : Ijin Penelitian

Kepada Yth.

Dekan FKIK UMY

Jl Lingkar Selatan Tamantirto Bantul

Assalamu 'alaikum wr.wb.

Memperhatikan surat Saudara Nomor : 571/C6-III/PN-FKIK UMY/VI/2016 tanggal 28 Juni 2016 tentang permohonan Penelitian bagi:

Nama : Avina Azzahra

NIM : 20140310138

Judul Penelitian : Hubungan Skor Siriraj dengan Densitas CT Scan Kepala pada Pasien Stroke

Bersama ini disampaikan bahwa pada prinsipnya, kami dapat mengabulkan permohonan tersebut dengan ketentuan :

1. Bersedia mentaati peraturan yang berlaku di RS PKU Muhammadiyah Gamping Yogyakarta.
2. Bersedia mengganti barang yang dirusakkan selama menjalankan Penelitian..
3. Bersedia menyerahkan pas foto 2 x 3 sebanyak 2 lembar untuk arsip dan tanda pengenal.
4. Bersedia memberikan biaya administrasi sebesar Rp. 300.000 (Tiga Ratus Ribu Rupiah)berlaku untuk kurun waktu 6 (enam) bulan dan diselesaikan sebelum pelaksanaan.
5. Pembayaran dilakukan di bagian Keuangan pada jam kerja ( 08.00 – 14.00 WIB )
6. Setelah selesai pengambilan data penelitian di RS PKU Muhammadiyah Gamping Yogyakarta, peneliti wajib melapor ke Bagian Pendidikan, Penelitian dan Pengembangan dengan membawa hasil penelitian yang belum diujikan untuk dikoreksi dan dibuatkan surat keterangan selesai penelitian.
7. Peneliti wajib menyerahkan hasil penelitian yang telah diujikan dan disyahkan kepada RS PKU Muhammadiyah Gamping. Yk. melalui Bagian Pendidikan, Penelitian dan Pengembangan serta menyerahkan Abstrak dan hasil penelitian kepada rumah sakit.

Catatan:

1. Sebelum melaksanakan penelitian kepada yang bersangkutan diminta menghadap Manajer Pendidikan, Penelitian dan Pengembangan ( Ibu Dra. Inayati ,Apt.,M.Si )
2. Selama melakukan Penelitian berkonsultasi dengan Pembimbing dari rumah sakit, yaitu :  
- dr Ana Majdawati,Sp.Rad.,M.Kes

Jika ketentuan-ketentuan diatas tidak dapat dipenuhi maka dengan terpaksa kami akan meninjau ulang kerjasama dengan institusi bersangkutan untuk waktu-waktu selanjutnya.

Demikian, untuk menjadikan maklum

Wassalamu 'alaikum wr.wb.

Direktur AIK, SDI dan Diklitbang

dr. Hj Ekorini Listyowati,MMR

NBM. 908.340

Tembusan:

1. Bagian Pendidikan, Penelitian dan Pengembangan RS PKU Muh Gamping YK
2. Pembimbing yang Bersangkutan
3. Peneliti yang bersangkutan (Avina Azzahra)
4. Arsip

