

BAB II

GAMBARAN UMUM

A. Letak Geografis SD N I Basuhan

SDN.I Basuhan berada di daerah Pegunungan tepatnya di Dusun Ngelo, Basuhan , Eromoko, Wonogiri. SDN I Basuhan merupakan Sekolah lama yang didirikan pada Tahun 1957. Sekolah yang merupakan tempat penampungan belajar anak yang berada di daerah perbatasan Yogyakarta. Secara Geografis Konon kabarnya daerah ini merupakan daerah yang jauh dengan kota Kecamatan, berada di daerah Pegunungan yang terjal ,gedung sekolah terpisah oleh jalan yang berada disebelah timur jalan dan barat jalan. Lingkungan sekolah ada 3 Pedusunan yaitu Dusun Ngelo, Salam dan Wonosumo. Sehingga SDN I Basuhan merupakan Sekolah yang berkreteria Sekolah Terpencil.

Dengan Dukungan Pemerintah dan peran serta masyarakat berkembanglah SDN.I Basuhan merupakan sumber belajar masyarakat, khususnya Dusun Dusun Ngelo, Salam dan Wonosumo. Sekolah yang aman , nyaman dan menyenangkan. Jauh dari kebisingan penuh dengan kepolosan.

Dengan kepercayaan yang sangat besar dari masyarakat maka pihak sekolah terus berupaya mewujudkan melalui pilar-pilar 8 standar Pendidikan diantaranya :

1. Standar Isi
2. Standar Proses

3. Standar Kriteria Kelulusan
4. Standar Pendidikan dan Tenaga Kependidikan
5. Standar Sarana Prasarana
6. Standar Pengelolaan
7. Standar Pembiayaan
8. Standar Penilaian Pendidikan

Sesuai Program Pemerintah untuk memajukan Pendidikan sejak tahun 2006 SDN.I Basuhan mengembangkan Pembelajaran yang berorientasi pada PAIKEM (Pembelajaran Aktif, Kreatif, Efektif dan Menyenangkan). Serta Mengembangkan Pola MBS (Menejemen Berbasis Sekolah) . Sekolah menerapkan menejemen transparan , akuntabel, serta partisipatif Komite Sekolah peran serta masyarakat mampu mewujudkan SPI (Sumbangan Pengemabngan Intitusi) yang memberikan kontribusi yang positif untuk pengembangan sekolah baik fisik maupun dalam kegiatan operasional sekolah . Diantaranya DAK tahun 2009.

Atas kerja sama yang baik dengan pihak lain seperti Dinas Pendidikan memberikan dukungan positif bagi SDN I Basuhan. Kegiatan Pelatihan / workshop tentang PAIKEM, ICT telah diterima dari pihak sekolah baik Kepala Sekolah maupun Guru sehingga dapat meningkatkan Profesionalisme para guru di SDN I Basuhan.

B. Visi , Misi Dan Tujuan SD N I Basuhan

1. Visi Sekolah

Terwujudnya peserta didik yang beriman, taqwa, berilmu, berbudi pekerti luhur serta berperilaku hidup sehat, yang dijiwai nilai-nilai budaya dan karakter bangsa serta mampu menghadapi tantangan zaman.

2. Misi Sekolah

- a. Menanamkan dan mengembangkan sikap serta perilaku religious di lingkungan dalam dan luar sekolah.
- b. Melaksanakan pembelajaran dan bimbingan secara efektif untuk mengoptimalkan potensi yang dimiliki siswa.
- c. Mengembangkan pengetahuan di bidang IPTEK, bahasa, olahraga, dan seni budaya sesuai dengan bakat, minat, dan potensi siswa. Menjalin kerjasama yang harmonis antara warga sekolah dengan lingkungan.
- d. Mengembangkan pribadi yang cinta tanah air.
- e. Mengembangkan budaya kompetitif bagi siswa dalam upaya meningkatkan prestasi.

3. Tujuan Sekolah

Merujuk pada tujuan pendidikan serta visis dan misi tersebut, maka tujuan sekolah Sekolah Dasar Negeri I Basuhan adalah sebagai berikut:

- a. Dapat mengamalkan ajaran agama hasil proses pembelajaran dan kegiatan pembiasaan,
- b. Meraih prestasi akademik maupun non akademik tingkat kabupaten dan Propinsi,

- c. Menguasai dasar-dasar ilmu pengetahuan dan teknologi sebagai bekal untuk melanjutkan ke sekolah yang lebih tinggi.
- d. Mengembangkan berbagai kegiatan dalam proses belajar di kelas berbasis pendidikan budaya dan karakter bangsa.
- e. Menjadi sekolah yang diminati masyarakat.
- f. Memiliki jiwa cinta tanah air yang diinternalisasikan lewat kegiatan Upacara Bendera dan pramuka.

Nama Dan Alamat SD N I Basuhan

- 1. Nama Sekolah : SDN I Basuhan
- 2. Alamat : Ngelo RT.02 RW.02
 - Desa : Basuhan
 - Kecamatan : Eromoko
 - Kab/Kota : Wonogiri
 - Propinsi : Jawa Tengah
 - No.Telp/Hp : 081804115966
- 3. Tahun Berdiri : 1957
- 4. Tahun Mulai beroperasi : 1957
- 5. Status tanah : Belum Bersertifikat

C. STRUKTUR ORGANISASI

Sebagai lembaga atau instansi yang lain di SD N I Basuhan dalam pelaksanaan kegiatan di sekolah diatur dalam koordinasi dengan penyerahan tanggung jawab dan pemberian tugas yang kesemuanya disusun dalam suatu struktur organisasi. Struktur organisasi yang digunakan dan dilaksanakan di SD N I Basuhan.

Untuk lebih jelasnya maka struktur organisasi tersebut akan digunakan dalam bentuk bagan sebagai berikut :

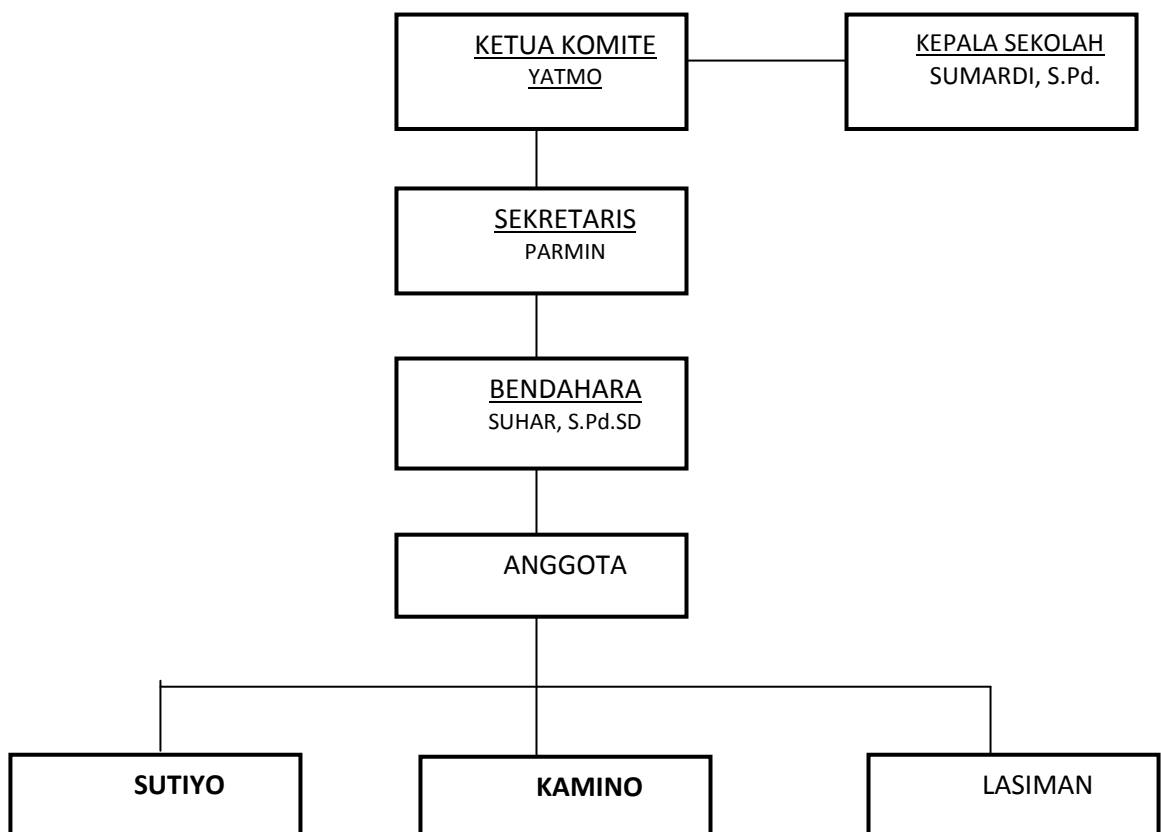

Gambar 1: Struktur Organisasi Komite Sekolah

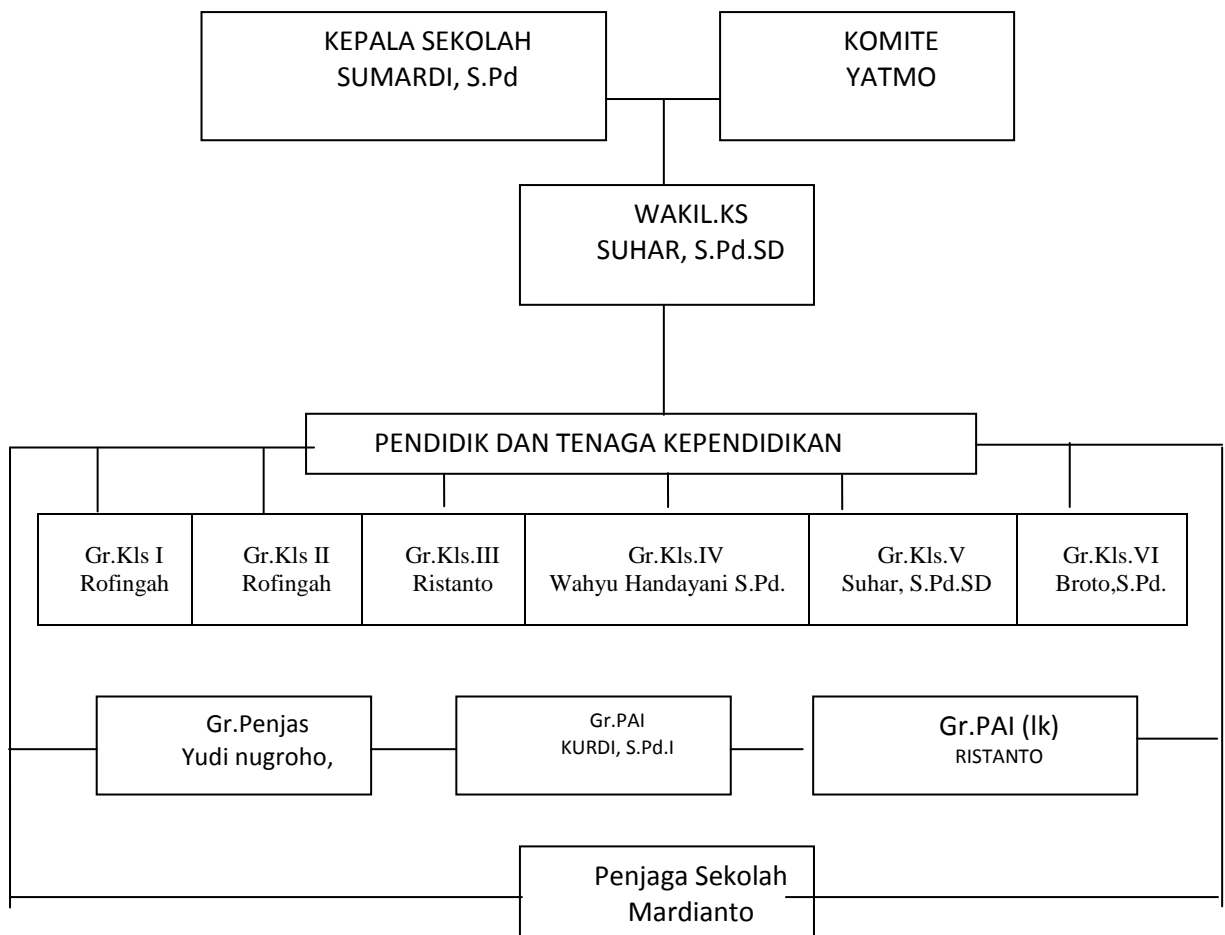

Gambar 2 : Struktur Organisasi Sekolah

Bagan struktur organisasi sebagaimana tertera dalam bagan diatas adalah gambaran struktur keorganisasian yang digunakan dan dilaksanakan di SD N I Basuhan. Bagan organisasi ini dalam kotak-kotak dan dihubungkan dengan garis komando serta disusun menurut kedudukannya masing-masing.

Kepala sekolah sebagai pucuk pimpinan di sekolah yang menjadi penggerak, pengontrol dan penentu dalam pelaksanaan kegiatan dan manajemen di sekolah tersebut. Tanpa mengurangi inisiatifnya kepala sekolah menjalankan dan memimpin sekolah dengan tetap tanggung jawab terhadap

kepala UPT TK dan SD kecamatan Eromoko sebagai atasan di lembaga/instansi pemerintah.

Guru dan karyawan serta siswa berada dalam satu komando di bawah kepala sekolah, ini berarti bahwa guru, karyawan dan siswa tunduk dan patuh pada pimpinan (kepala sekolah) tanpa mengurangi inisiatif dari masing-masing unsure tersebut dalam pelaksanaan tugas dan wewenang yang menjadi tanggung jawabnya.

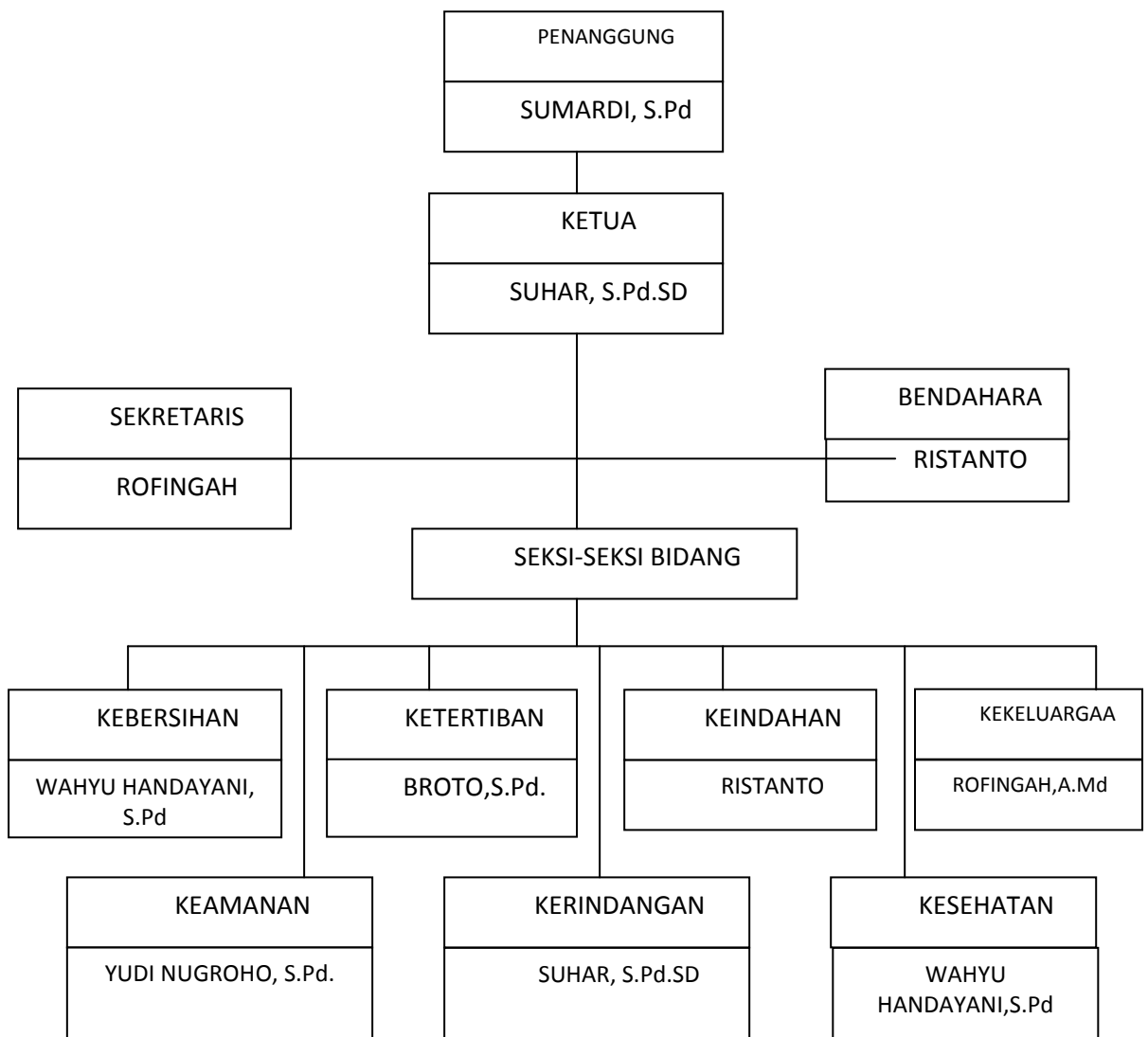

Gambar 3 : Struktur Organisasi 7 K

D. DATA FISIK SEKOLAH

Menurut data yang ada di SD N I Basuhan sampai tahun 2014 ini data fisik sekolah sebagai berikut :

1. Luas tanah dan ruang belajar
 - a. Luas lahan : 2.860 m²
 - b. Luas Bangunan : 392 m²
 - c. Luas Halaman : 2.396 m²
 - d. Ruang Kelas : 6 ruang 336 m²
 - e. Ruang Lab : -
 - f. Ruang Guru : 1 ruang 35 m²
 - g. Ruang Kepala Sek. : 1 ruang 35 m²
 - h. Ruang Perpustakaan : 1 ruang 56 m²
 - i. Ruang Komputer : -
 - j. Ruang Komite Sek. : -
 - k. Ruang Aula : -
 - l. Ruang UKS : 1 ruang 5 m²
 - m. Musholla : 1 ruang 5m²
 - n. Koperasi/Kantin : 1 ruang 8,75 m²
 - o. Ruang Dapur : 1 ruang 8,75 m²
 - p. Sanggar Pramuka : -
 - q. Kamar Mandi/MCK : 3 ruang 24 m²

2. Peserta Didik dan Rombongan Belajar (Rombel)

Jumlah peserta didik di SD N I basuhan keseluruhan pada tahun ini berjumlah 71 siswa. Siswa tersebut terdiri dari 12 siswa kelas I, 13 siswa kelas II, 5 siswa kelas III, 12 siswa kelas IV, 16 siswa kelas V, 13 siswa kelas VI, siswa yang tersebut semuanya berasal dari beberapa dusun yang ada disekitar SD N I Basuhan. Latar belakang yang masuk di SD N I Basuhan sangat bermacam-macam. Namun mayoritas berasal dari keluarga yang bermata pencaharian bertani dan buruh serta karyawan. PNS dan swasta.

Berikut data jumlah siswa dari kelas I sampai kelas VI dalam kurun waktu 5 tahun terakhir adalah sebagai berikut :

Tabel 1 : Jumlah Keseluruhan Peserta Didik SD N I Basuhan

Tahun	Jenis Kelamin						Jumlah Total	Ket.
	I	II	III	IV	V	VI		
2010-2011	17	13	17	16	18	12	93	
2011-2012	15	15	13	19	16	18	96	
2012-2013	7	13	15	13	16	16	80	
2013-2014	13	8	12	16	13	16	77	
2014-2015	12	13	5	12	16	13	71	

3. Tenaga Pendidik dan Kependidikan

Berikut data seluruh tenaga pendidik dan kependidikan yang ada di SD N I Basuhan tersebut belum semua berstatus sebagai pegawai negeri sipil (PNS) sebagian masih berstatus GTT (Guru Tidak Tetap). Personal

yang berstatus sebagai PNS antara lain 1 kepala sekolah dan 4 orang guru sedangkan yang lainnya masih berstatus honorer GTT.

Ketentuan pemerintah yang telah diberlakukan yang berkaitan dengan tingkat pendidikan yang harus di miliki oleh para guru dan dosen saat ini yang diantaranya untuk guru sekolah tingkat dasar (SD) minimal S1, di SD N I Basuhan masih belum dapat dipenuhi, dari sekian guru yang ada di SD N I Basuhan mayoritas masih belum memenuhi ketentuan sebagaimana dimaksud. Baru beberapa orang yang sampai saat ini telah memiliki tingkat pendidikan sarjana. Hal sebagian besar guru yang telah lama di tugaskan jauh sebelum ketentuan pemerintah tersebut diberlakukan dari seluruh guru yang bertugas di SD N I Basuhan dan ada 7 orang yang memiliki tingkat pendidikan Sarjana (S1), sedangkan yang lain masih berpendidikan setingkat SLTA.

Tabel 2 : Tenaga Pendidik dan Kependidikan

NO	JABATAN	TINGKAT KEPANDIDIKAN					JML
		S2	S1	D3	D2	SLTA	
1	Kepala Sekolah	-	1	-	-	-	1
2	Guru Kelas	-	4	-	-	1	5
3	Guru Mapel	-	2	-	-	-	2
4	Karyawan/Petugas	-	-	-	-	1	1
	Jumlah	-	7	-	-	2	9

Keterangan:

- a. Guru Tetap : 5
- b. Guru Tidak Tetap : 3
- c. Guru Bantu : -
- d. Penjaga : 1

4. Sarana dan Prasarana SD N I Basuhan

SD N I Basuhan memiliki beberapa fasilitas dan sarana prasarana yang dapat digunakan dalam kegiatan pendidikan formal yang dapat menunjang tercapainya tujuan pendidikan. Dengan tersedianya fasilitas maupun sarana prasarana yang memadai maka pencapaian tujuan pendidikan akan lebih dapat diwujudkan. Berbagai fasilitas sarana dan prasarana yang dimiliki SD N I Basuhan dalam menunjang kemajuan pendidikan ada fasilitas perpustakaan adalah sebagai berikut :

- a. Buku Referensi : 72 Eksemplar
- b. Buku Pengayaan : 30
- c. Buku Bacaan Lain : 624 Eksemplar

Sedangkan sarana prasarana lain yang menunjang terwujudnya tujuan pendidikan yang dimiliki SD N I Basuhan sebagian yang lain berasal dari bantuan pihak luar serta subsidi dari pemerintah. Adapun data tersebut adalah sebagai berikut :

- a. Papan Data Sekolah : 25 buah
- b. Kipas Angin : -
- c. Televisi : -
- d. Komputer : 1 buah
- e. Tape Recorder : 1 buah

/

5. Keadaan Gedung SD Negeri I Basuhan

SD N I Basuhan memiliki beberapa ruang kelas dan kantor guru/pendidik yang kesemuanya ada 8 ruangan, 1 kantor guru dan 7 ruang kelas. Kondisi ruang kelas sampai sekarang ada 2 yang sudah rusak ringan, 3 ruang kelas rusak sedang, 2 runag kelas rusak berat dan 1 kantor guru rusak berat. Adapun datanya adalah sebagai berikut :

Tabel 3 : Keadaan Gedung SD N I Basuhan

No	Jenis Ruang	Jumlah Ruang	Jenis Atap	Jenis Pondasi	Jenis Dinding	Tingkat Kerusakan		
						RR	RS	RB
1	Ruang Kelas	2	Asbes	Beton	Tembok	V		
2	Ruang Kelas	3	Asbes	Beton	Tembok		V	
3	Ruang Kelas	2	Asbes	Beton	Tembok			V
4	Kantor Guru	1	Asbes	Beton	Tembok			V
5	Gudang	-	-	-	-	-	-	-
Jumlah Ruang		8	Asbes	Beton	-	-	-	-

6. Tingkat Kelulusan SD Negeri I Basuhan

Tingkat kelulusan SD N I Basuhan setiap tahun sangat membanggakan dikarenakan nilai dan tingkat kelulusannya mencapai 100% lulus. Dan yang paling memuaskan dari 100% kelulusan dapat melanjutkan ke tingkat sekolah lebih tinggi lagi masuk ke sekolah Negeri semua dan tidak ada yang masuk swasta. Adapun data tingkat kelulusan 3 tahun terakhir SD N I Basuhan adalah sebagai berikut :

Table 4 : Tingkat Kelulusan Tiga Tahun Terakhir

No	Tahun Lulus	Jumlah Siswa			Melanjutkan sekolah		Ket. Lulus
		L	P	Jml	Negeri	Swasta	
1	2011/2012	9	9	18	√	-	100%
2	2012/2013	7	9	16	√	-	100%
3	2013/2014	10	6	16	√	-	100%