

BAB II

GAMBARAN OBJEK PENELITIAN

A. Latar Belakang Program Unala

Yogyakarta merupakan kota yang memiliki atmosfer kota budaya dan kota pelajar yang kondusif bagi perkembangan dan dinamika remaja. 24.13 % dari total populasi di Yogyakarta (3.513.071) adalah remaja yang merupakan komposisi penduduk terbesar. Hampir 17% dari jumlah tersebut ialah remaja berusia 15-24. Kota Yogyakarta, memiliki program-program terkait kesehatan seksual dan reproduksi remaja baik oleh pemerintah maupun LSM yang tentunya cukup maju. Selain itu, program-program isu kesehatan reproduksi remaja tersebut mendapatkan dukungan dari pemimpin daerah dan pemuka masyarakat (Sultan HB X, GKR Mangkubumi). Berikut ini merupakan masalah-masalah kesehatan reproduksi yang dialami oleh remaja, yaitu :

1. Stigma dan diskriminasi terhadap remaja dengan persoalan kesehatan reproduksi
2. Sumber informasi yang benar dan komprehensif masih terbatas
3. Jam buka layanan yang terbatas bagi remaja
4. Sumber daya petugas layanan yang terbatas dalam melayani kebutuhan remaja

(Sumber : Uraian rencana pelaksanaan project Unala)

B. Lokasi

Perumahan Timoho Regency no 3 A (utara pintu keluar Balai Kota)

C. Logo Unala



(Gambar 2.1. Logo Unala. Didapatkan melalui Arsip Unala)

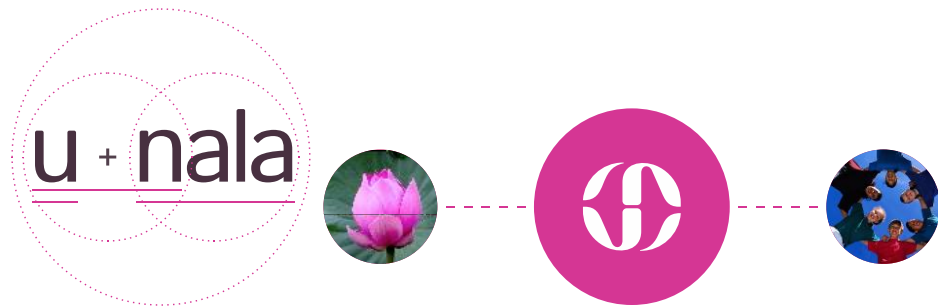

(Gambar 2.2. Logo Unala. Didapatkan melalui Arsip Unala)

U = 'YOU', kaum muda atau remaja

Nala = 'kemampuan untuk menentukan pilihan'

(diambil dari bahasa Minangkabau kuno)

Lotus = simbol dari keseimbangan (fisik, mental dan sosial)

Magenta = warna identitas Unala, memancarkan gagasan tentang kepedulian, kasih sayang, kebaikan hati, dan cinta pada tingkat yang paling murni; Sebuah metafora untuk menghormati diri sendiri, kerjasama, toleransi, dan dukungan. (Sumber : Uraian rencana pelaksanaan project Unala)

D. Tentang Unala

Unala adalah model inovatif yang melibatkan sektor swasta dalam memberikan informasi dan layanan kesehatan reproduksi bagi remaja.

Unala terdiri dari jaringan dokter umum dan kelompok remaja di

Yogyakarta. Model ini dikembangkan oleh United Nations Population Fund (UNFPA) bekerjasama dengan Yayasan Siklus Sehat Indonesia (YSSI). (Sumber : Uraian rencana pelaksanaan project Unala)



(Gambar 2.3. Logo Siklus Indonesia. Didapatkan melalui Arsip Unala)

Siklus Indonesia adalah organisasi non profit yang bekerja di bidang kesehatan masyarakat. Siklus Indonesia didirikan pada tahun 2010 oleh para profesional LSM yang memiliki pengalaman cukup luas dalam bidang kesehatan masyarakat. Anggota tim Siklus memiliki beragam latar belakang dan keahlian termasuk pelatihan, perancangan, perencanaan dan implementasi program, dan pelatihan. Anggota tim memiliki pengalaman dan kemampuan untuk bekerja di tingkat lokal sampai nasional. (Sumber : Uraian rencana pelaksanaan project Unala)



(Gambar 2.4. Logo UNFPA. Didapatkan melalui Arsip Unala)

UNFPA, United Nations Population Fund, adalah badan pembangunan Internasional, salah satu anggota badan Perserikatan Bangsa Bangsa (PBB). UNFPA memiliki misi untuk "mengantarkan dunia di mana setiap kehamilan

diinginkan, setiap anak lahir aman dan setiap potensi anak muda terpenuhi". Upaya ini dipandu oleh Program Aksi yang diadopsi pada Konferensi Internasional Kependudukan dan Pembangunan 1994 (ICPD), Millennium Development Goals (MDGs) dan Rencana Strategis global UNFPA 2014-2017.

UNFPA memulai kemitraannya dengan Indonesia pada tahun 1972 untuk memberikan layanan keluarga berencana, penelitian demografi, dan program pendidikan kependudukan yang meningkat di sekolah-sekolah. Saat ini, UNFPA adalah salah satu mitra terpenting di Indonesia dalam menangani masalah kesehatan reproduksi, gender dan populasi. Sebagai negara berpenduduk keempat terbesar di dunia, Indonesia tetap menjadi negara prioritas bagi UNFPA, namun persyaratan keterlibatan sekarang mencerminkan kemajuan yang dicapai dan dinamika dan tingkat perkembangan penduduk di negara tersebut. (Sumber : Uraian rencana pelaksanaan project Unala)

E. Visi dan Misi Program Unala

Pemberian informasi dan layanan kesehatan reproduksi sebagai upaya pencegahan kehamilan yang tidak diinginkan atau direncanakan di usia remaja dan menurunkan angka kematian Ibu. (Sumber : Uraian rencana pelaksanaan project Unala)

Program Unala merupakan program yang memiliki visi dan misi, memberikan informasi dan layanan kesehatan reproduksi dan seksualitas secara komprehensif. Pemberian informasi dan layanan tersebut merupakan upaya

mencegah kehamilan yang tidak diinginkan atau direncanakan (KTD) oleh remaja dan menurunkan angka kematian Ibu.

Outcome Program Unala

Meningkatnya prioritas pada remaja, terutama pada remaja putri yang sangat muda, dalam kebijakan dan program pembangunan nasional, terutama meningkatkan tersedianya pendidikan seksualitas yang komprehensif dan kesehatan seksual dan reproduksi. (Sumber : Uraian rencana pelaksanaan project Unala)

F. Karakteristik Unala

Unala sebagai Klinik yang ramah remaja tentunya memiliki beberapa karakteristik, yaitu : (www.unala.net,25/07/2017)

1. Tagline : ***'You (th) Decide, We Provide***

Anda Memutuskan, Kami Menyediakan

2. Karakter Unala : Ramah Remaja
 - a. Konfidensial
 - b. Kompeten secara medis dan komunikatif
 - c. Mudah diakses
 - d. Jam praktek yang fleksibel untuk remaja
3. Jaringan waralaba sosial Unala tentunya memiliki karakter-karakter, yaitu:
 - a. Terbuka : Sekitar 10 klinik dokter jejaring Unala tersebar di 5 kabupaten/kota di DIY. Klinik-klinik jejaring Unala mudah

dijangkau oleh siapapun dan dilengkapi dengan fasilitas yang sesuai standar klinik Unala.

- b. Nyaman : Klinik Unala memberikan layanan yang sesuai dengan standar layanan kesehatan pada umumnya. Keistimewaan klinik Unala adalah akses informasi yang mudah. Klien bisa menghubungi Unala dan membuat janji temu dengan dokter Unala lewat situs web Unala, surel hi@unala.net atau customer Line Unala (telepon, SMS, atau Whatsapp)
- c. Peduli : Unala menyediakan layanan kesehatan reproduksi ramah remaja yang memahami dan tidak menghakimi remaja di klinik-klinik yang bersih dan nyaman.
- d. Terpercaya : Dokter-dokter jejaring Unala adalah sahabat remaja. Mereka telah dilatih agar mampu berkomunikasi, membimbing, memberikan layanan konseling remaja berkualitas dan menjaga kerahasiaan setiap klien.

G. Struktur Organisasi Unala

Dalam menjalankan program Unala, tentunya memiliki struktur organisasi sebagai berikut:

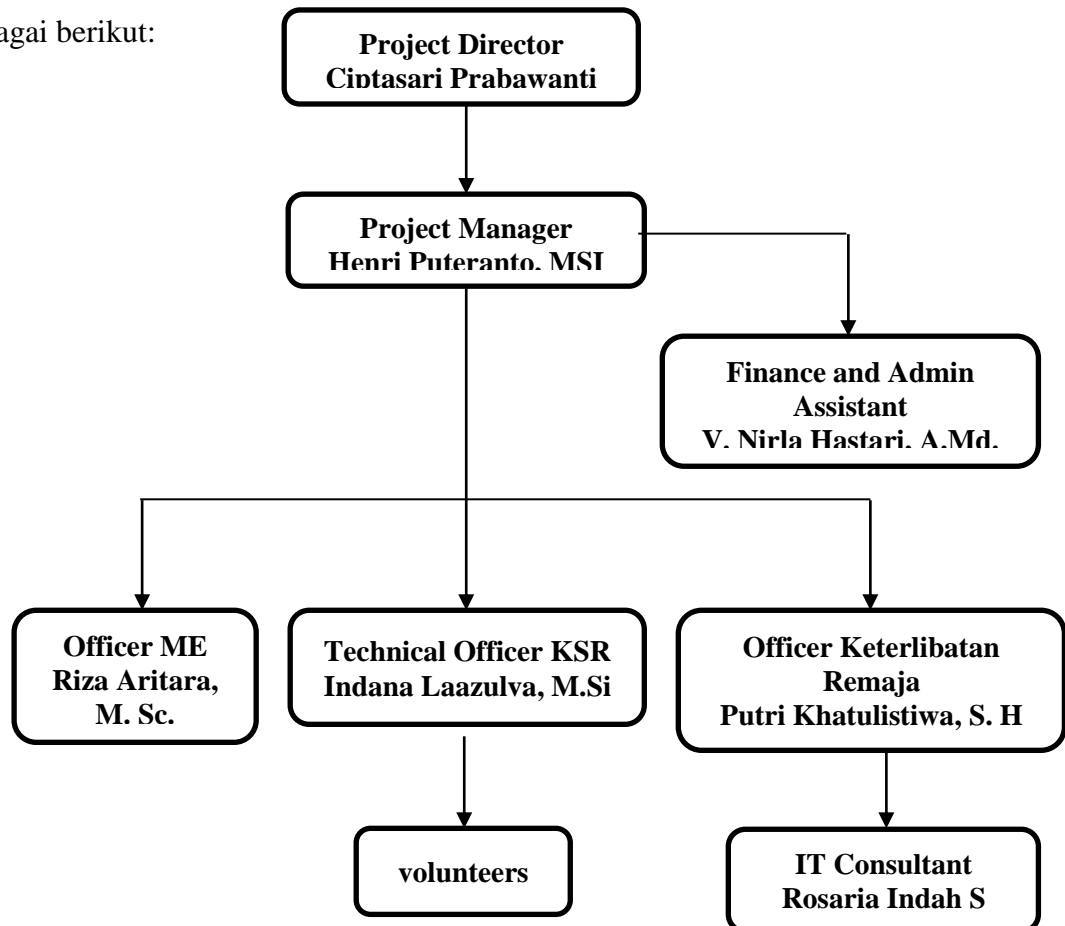

(Bagan 2.1. Struktur Organisasi Unala. Didapatkan melalui Arsip Unala)

H. Mitra Unala

Dalam menjalankan program Unala, tentunya juga memberikan saran berbasis bukti dan ahli mengenai pembuatan kebijakan strategis dan terarah serta dialog, advokasi, dan manajemen pengetahuan. Unala bermitra dengan, BAPPENAS, Depkes, BKKBN, MyECP, BPS, LSM dan remaja. (Sumber : Uraian rencana pelaksanaan project Unala)

I. Dokter dan Layanan

Unala sebagai jaringan waralaba, tentunya memberikan pelayanan dan konsultasi dengan dokter-dokter yang ramah remaja. Berikut ini adalah layanan dan lokasi dokter-dokter yang bekerjasama dengan Unala :
(www.unala.net,25/07/2017)

1. Layanan Unala

- a.) Konseling kesehatan ramah remaja yang berkualitas dan konfidensial
- b.) Pemeriksaan fisik
- c.) Layanan rujukan ke dokter spesialis
- d.) Layanan rujukan ke laboratorium
- e.) Rujukan ke jejaring layanan kesehatan reproduksi

2. Fasilitas Unala

- a.) Dokter ramah remaja - non-judgmental, komunikatif dan kompeten
- b.) Tempat praktek bersih dan nyaman
- c.) Janji temu, tak perlu antri

3. Dokter Jaringan Unala

Dokter Unala adalah dokter yang mampu menjadi teman bicara – memberi informasi pilihan solusi bagi masalah kesehatan reproduksi REMAJA.

- a.) dr. Anastasia Endar Widyaningsih

Lokasi : Kweden, RT 02 Trirenggo Bantul, Yogyakarta

Hari : Senin - Jumat

Jam : 16.00 – 19.00 WIB

- b.) dr. Danang Andriyanto

Lokasi : Ngambah Mulyodadi Bambanglipuro Bantul

Hari : Senin – Minggu

Jam : 16.00 – 20.00 WIB

c.) dr. Diah Prasetyorini

Lokasi : Sendowo Lor, Kedungkeris, Nglipar, Gunung Kidul

Hari : Senin – Kamis

Jam : 14.30 – 17. 00 WIB

d.) dr. Fransisca Bambang

Lokasi : Puskesmas Danurejan 2

Hari : Senin - Kamis

Jam : 08.00 – 12.00 WIB

e.) dr. Lucia Sri Rejeki, MPH

Lokasi : Apotek Manding Jl. Parangtritis Km. 10 Manding Bantul,

Yogyakarta

Hari : Senin - Jumat

Jam : 16.00 – 20.00 WIB

f.) dr. Riska Novriana (Rina)

Lokasi : RSIA Permata Bunda Jl. Ngeksigondo No.36 Yogyakarta

Hari : Senin - Jumat

Jam : 15.30 – 17.00 WIB (dengan janji temu)

g.) dr. Sandrawati Said, M.Kes

Lokasi : Sentolo Kidul, Sentolo, Kulonprogo, Yogyakarta 55664

Hari : Senin - Sabtu

Jam : 17.00 – 19.00 WIB

h.) dr. Suharno

Lokasi : Tempel Wirogunan UH III/911 RT. 46 RW.11 Yogyakarta

Hari : Senin - Sabtu

Jam : 16.00 – 17.00 WIB

i.) dr. Veronika Evita Setianingrum, MPH

Lokasi : Jl. Sidokarto no 43, Rewulu Wetan, Sidokarto, Godean,

Sleman

Hari : Senin, Selasa, Kamis, Jumat, dan Sabtu

Jam : 17.00 – 20.30 WIB

Unala tentunya juga membantu dokter-dokter di Yogyakarta untuk:

- a.) Meningkatkan kapasitas dan keahlian dalam hal layanan medis dan konseling.
- b.) Mengembangkan bisnis di sektor kesehatan.
- c.) Meningkatkan reputasi.
- d.) Membuka ruang untuk mengaktualisasikan diri di bidang sosial.

J. Website dan Media Sosial

 **Website** *www.unala.net*

 **Facebook** *Unala Youth*

 **Twitter** *@UnalaYouth*

 **Youtube** *unalachannel*

 **0811 2555 390**

Unala tentunya memiliki layanan hotline bagi remaja untuk melayani,

(www.unala.net,25/07/2017)

1. Informasi tentang Layanan dokter Unala (jenis layanan, lokasi, jam praktek dll)
2. Melayani pembuatan atau pengubahan janji temu
3. Informasi terkait voucher, kegiatan promosi dan edukasi Unala lainnya