

BAB III

GAMBARAN UMUM LOKASI PENELITIAN

A. Sejarah Perkembangan Instansi

Bank Rakyat Indonesia (BRI) adalah salah satu bank milik pemerintah yang terbesar di Indonesia. Pada awalnya Bank Rakyat Indonesia (BRI) didirikan di Purwokerto, Jawa Tengah oleh Raden Bei Aria Wirjaatmadja dengan nama De Poerwokertosche Hulp en Spaarbank der Inlandsche Hoofden atau "Bank Bantuan dan Simpanan Milik Kaum Priyayi Purwokerto", suatu lembaga keuangan yang melayani orang-orang berkebangsaan Indonesia (pribumi). Lembaga tersebut berdiri tanggal 16 Desember 1895, yang kemudian dijadikan sebagai hari kelahiran BRI.

Pada periode setelah kemerdekaan RI, berdasarkan Peraturan Pemerintah No. 1 tahun 1946 Pasal 1 disebutkan bahwa BRI adalah sebagai Bank Pemerintah pertama di Republik Indonesia. Dalam masa perang mempertahankan kemerdekaan pada tahun 1948, kegiatan BRI sempat terhenti untuk sementara waktu dan baru mulai aktif kembali setelah perjanjian Renville pada tahun 1949 dengan berubah nama menjadi Bank Rakyat Indonesia Serikat. Pada waktu itu melalui PERPU No. 41 tahun 1960 dibentuklah Bank Koperasi Tani dan Nelayan (BKTN) yang merupakan peleburan dari BRI, Bank Tani Nelayan dan Nederlandsche Maatschappij (NHM). Kemudian berdasarkan Penetapan Presiden (Penpres) No. 9 tahun

1965, BKTN diintegrasikan ke dalam Bank Indonesia dengan nama Bank Indonesia Urusan Koperasi Tani dan Nelayan.

Setelah berjalan selama satu bulan, keluar Penpres No. 17 tahun 1965 tentang pembentukan bank tunggal dengan nama Bank Negara Indonesia. Dalam ketentuan baru itu, Bank Indonesia Urusan Koperasi, Tani dan Nelayan (eks BKTN) diintegrasikan dengan nama Bank Negara Indonesia unit II bidang Rural, sedangkan NHM menjadi Bank Negara Indonesia unit II bidang Ekspor Impor (Exim).

Berdasarkan Undang – Undang No.14 tahun 1967 tentang Undang-undang Pokok Perbankan dan Undang-undang No. 13 tahun 1968 tentang Undang-undang Bank Sentral, yang intinya mengembalikan fungsi Bank Indonesia sebagai Bank Sentral dan Bank Negara Indonesia Unit II Bidang Rular dan Ekspor Impor dipisahkan masing-masing menjadi dua Bank yaitu Bank Rakyat Indonesia dan Bank Ekspor Impor Indonesia. Selanjutnya berdasarkan Undang-undang No. 21 tahun 1968 menetapkan kembali tugas-tugas pokok BRI sebagai bank umum.

Sejak 1 Agustus 1992 berdasarkan Undang-Undang Perbankan No. 7 tahun 1992 dan Peraturan Pemerintah RI No. 21 tahun 1992 status BRI berubah menjadi perseroan terbatas. Kepemilikan BRI saat itu masih 100% di tangan Pemerintah Republik Indonesia. Pada tahun 2003, Pemerintah Indonesia memutuskan untuk menjual 30% saham bank ini, sehingga menjadi perusahaan publik dengan nama resmi PT. Bank Rakyat Indonesia (Persero) Tbk., yang masih digunakan sampai dengan saat ini.

B. Struktur Organisasi

Gambar 3,1, Struktur Organisasi Bank BRI Kantor Cabang Mlati

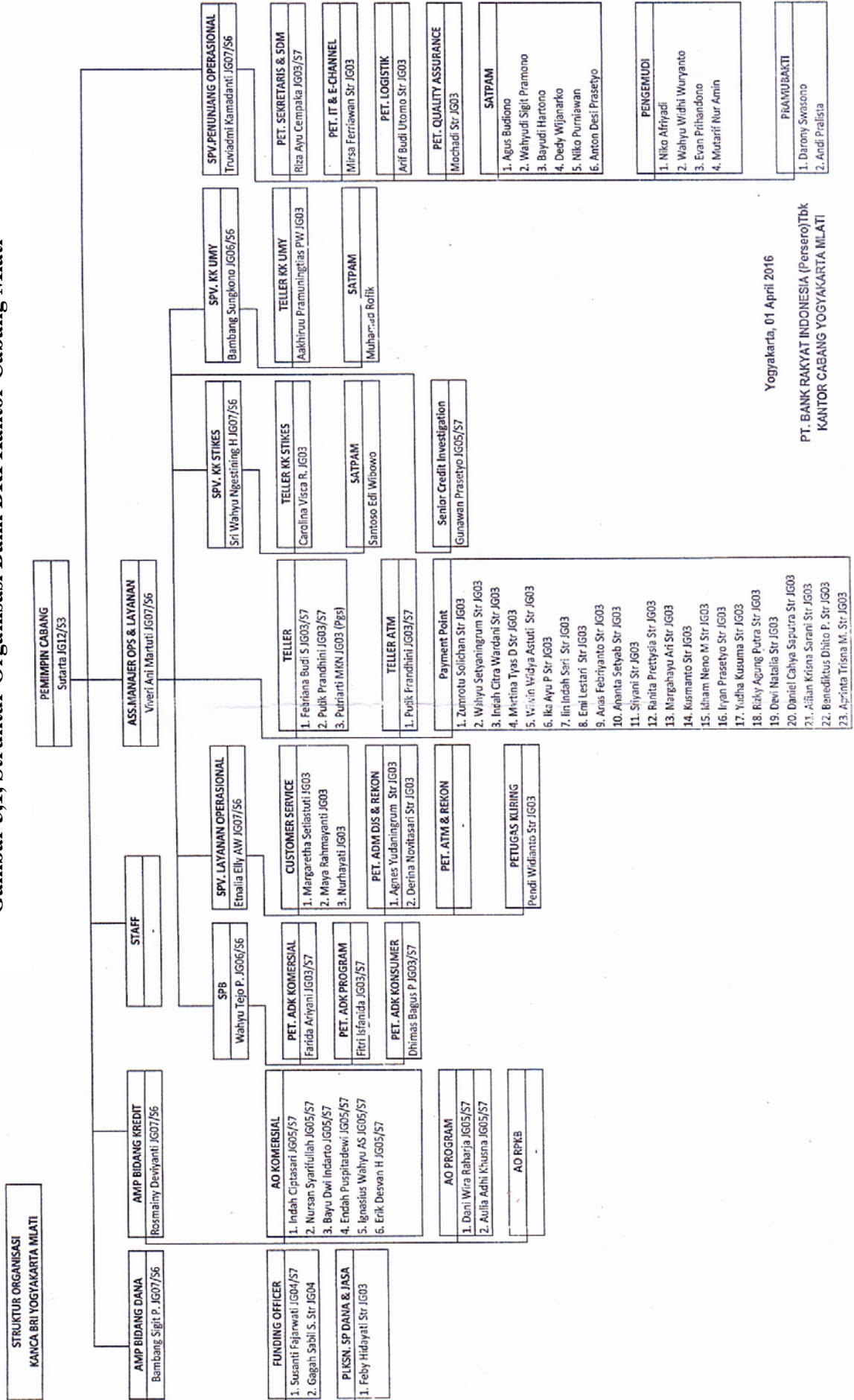

Yogyakarta, 01 April 2016

PT. BANK RAKYAT INDONESIA (Persero) Tbk
KANTOR CABANG YOGYAKARTA MLATI

Sufarta
Pemimpin Cabang

C. Produk dan Jasa

1. Tabungan Britama

Produk tabungan beragam kemudahan dengan didukung fasilitas *e-banking* dan sistem *real time online* yang akan memungkinkan nasabah untuk bertransaksi kapanpun dan dimanapun.

2. Simpedes

Simpanan masyarakat dalam bentuk tabungan dengan mata uang rupiah, yang dapat dilayani di Kantor Cabang Khusus BRI / Kanca BRI / KCP BRI / BRI Unit / Teras BRI, yang jumlah penyetoran dan pengambilannya tidak diabatasi baik frekuensi maupun jumlahnya, sepanjang memenuhi ketentuan yang berlaku.

3. Britama Bisnis

Tabungan BRI BritAma Bisnis memberikan keleluasaan lebih dalam bertransaksi, kejelasan dalam pencatatan dan keuntungan lain yang menunjang transaksi dan kebutuhan bisnis.

4. Britama Rencana

Tabungan investasi dengan setoran tetap bulanan yang dilengkapi dengan fasilitas perlindungan asuransi jiwa bagi nasabah.

5. Tabungan Bri Junior

Merupakan produk Tabungan BRI yang ditujukan khusus kepada segmen anak dengan fasilitas dan fitur yang menarik bagi anak.

6. Tabunganku

TabunganKu adalah tabungan untuk perorangan dengan persyaratan mudah dan ringan yang diterbitkan secara bersama oleh bank-bank di Indonesia guna menumbuhkan budaya menabung serta meningkatkan kesejahteraan masyarakat.

7. Deposito Rupiah

Deposito BRI memberikan kenyamanan dan keamanan dalam investasi dana anda.

8. Giro rupiah

Giro dari Bank BRI yang mempermudah transaksi bisnis dan keuangan anda.

9. Kupedes

Kupedes yaitu Kredit dengan bunga bersaing yang bersifat umum untuk semua sektor ekonomi, ditujukan untuk individual atau (badan usaha maupun perorangan) yang memenuhi persyaratan dan dilayani di seluruh BRI Unit dan Teras BRI.

10. Kredit Agunan Kas

Fasilitas kredit yang seluruh jaminannya berupa kas (*fully cash collateral*).

11. Kredit Investasi

Kredit investasi adalah Fasilitas kredit jangka menengah atau jangka panjang untuk membiayai barang modal / aktiva tetap perusahaan, seperti pengadaan mesin, peralatan, kendaraan, bangunan dan lain-lain.

12. Kredit Modal Kerja

Kredit modal kerja adalah Fasilitas kredit untuk membiayai operasional usaha termasuk kebutuhan untuk pengadaan bahan baku, proses produksi, piutang dan persediaan

13. Kredit BriGuna

Kredit BriGuna adalah kredit kepada pegawai tetap/pensiunan yang diberikan kepada calon debitur/debitur dengan sumber pembayaran yang berasal dari sumber penghasilan tetap/*fixed income* (gaji/uang pensiun).Dapat digunakan untuk pembiayaan keperluan produktif dan non produktif misalnya; pembelian barang bergerak/tidak bergerak, perbaikan rumah, keperluan kuliah/sekolah, pengobatan, pernikahan dan lain-lain.

14. Kur Bri

- a. Kredit Usaha Rakyat (KUR) BANK BRI terdiri dari KUR Mikro, KUR Ritel, dan KUR TKI
- b. KUR Mikro BANK BRI adalah Kredit Modal Kerja dan atau Investasi dengan plafond s.d Rp 25 juta per debitur
- c. KUR Ritel BANK BRI adalah Kredit Modal Kerja dan atau Investasi kepada debitur yang memiliki usaha produktif dan layak dengan plafond > Rp 25 juta s.d Rp 500 juta per debitur
- d. KUR TKI BANK BRI diberikan untuk membiayai keberangkatan calon TKI ke negara penempatan dengan plafond s.d Rp 25 juta
- e. KUR BANK BRI diberikan kepada pelaku usaha mikro, kecil, dan menengah dengan usaha produktif dan layak

- f. Sektor usaha yang dibiayai sesuai dengan ketentuan pemerintah
- g. KUR BANK BRI dapat dilayani di seluruh Unit Kerja BANK BRI yang tersebar di seluruh Indonesia

15. Jasa Kliring

Kliring adalah proses penyampaian suatu surat berharga yang belum merupakan suatu kewajiban bagi Bank, dimana surat berharga tersebut disampaikan oleh Bank Penarik, hingga adanya pengesahan oleh Bank Tertarik melalui lembaga kliring, yang dinyatakan dalam mata uang rupiah. Anda bisa mempercayakan kepada Bank BRI untuk menyelesaikan surat berharga dengan cepat dan aman melalui transaksi kliring BRI. Warkat yang dapat diteruskan cek, bilyet giro, surat bukti penerimaan transfer, nota kredit dan warkat-warkat lainnya yang disetujui oleh Bank Indonesia (Bank Sentral).

16. Bill Payment

Bill Payment adalah sarana pembayaran tagihan publik dengan memanfaatkan fasilitas ATM dan layanan di Teller BRI.

17. Jasa Penerimaan Setoran

BRI melayani transaksi setoran atau pembayaran (payment) untuk berbagai macam keperluan sebagai berikut:

- a. Setoran pembayaran tagihan rekening listrik.
- b. Setoran pembayaran tagihan rekening telepon.
- c. Setoran pembayaran Pajak Bumi Bangunan.
- d. Setoran pembayaran gaji pegawai.

- e. Setoran pembayaran Pensiun Pegawai (Taspen).
- f. Setoran BPIH (Biaya Perjalanan Ibadah Haji) lunas.

18. SPP Online

Penerimaan Setoran/Pembayaran Mahasiswa secara *On line* melalui jaringan pelayanan BRI.

Tujuan

a. Bagi Mahasiswa

Untuk memberikan kemudahan pembayaran setoran mahasiswa.

b. Bagi Universitas

Mempermudah penarikan dan pengelolaan setoran kewajiban mahasiswa.

19. *Cash Management* BRI

Sebuah layanan perbankan elektronik berbasis Internet yang memungkinkan nasabah memperoleh informasi mengenai rekeningnya, melakukan manajemen likuiditas, serta bertransaksi secara swalayan secara *online real-time* tanpa batasan tempat dan waktu. Layanan CMS BRI ditujukan untuk entitas-entitas bisnis yang memerlukan solusi perbankan yang mudah digunakan, modern, aman, dan dinamis.

20. ATM BRI

Kami semakin mendekatkan diri kepada Anda. Saat ini Anda dapat melakukan transaksi perbankan di ATM BRI yang tersebar di seluruh unit kerja BRI seluruh Indonesia dan tempat-tempat strategis lainnya. Manfaatkan layanan ATM BRI sebagai One Stop Services setiap

saat dengan mendatangi gerai ATM BRI, 24 jam sehari 7 hari seminggu, dan 365 hari dalam setahun. Selain dapat digunakan oleh nasabah pemilik rekening BRI yang memiliki kartu ATM, ATM BRI juga dapat melayani kartu ATM bank lain yang berlogo Link, Prima, ATM Bersama, Bankcard, dan Mastercard. Jumlah ATM BRI yang dapat diakses oleh pemegang BRI Card adalah sebanyak 6300 ATM BRI, 18.500 ATM Link, 22.000 ATM Bersama, 17.427 ATM PRIMA, 2.075 ATM MEPS (BANKCARD), serta 800.000 ATM berlogo Cirrus di seluruh dunia.

21. Mini ATM BRI

Untuk melayani transaksi perbankan non tunai Anda dan self service, sebagaimana halnya fitur-fitur yang tersedia di ATM, seperti transaksi informasi saldo, informasi mutasi, transfer maupun transaksi pembayaran tanpa uang tunai.

22. Brizi

Uang elektronik BRI, sarana pembayaran di merchant-merchant yang telah bekerjasama dengan BRI. Transaksi dilakukan berdasarkan teknologi *chip* dengan saldo maksimal Rp 1.000.000,-.

23. Brilink

BRILink merupakan perluasan layanan BRI dimana BRI menjalin kerjasama dengan nasabah BRI sebagai agen yang dapat melayani transaksi perbankan bagi masyarakat secara *real time online* menggunakan fitur EDC miniATM BRI dengan konsep *sharing fee*.

Produk dan layanan agen BRILink sebagai berikut:

- a. Laku Pandai menurut POJK No.19/POJK.3/2014 adalah kegiatan menyediakan layanan perbankan dan/atau layanan keuangan lainnya yang dilakukan tidak melalui jaringan kantor, namun melalui kerjasama dengan pihak lain dan perlu didukung dengan penggunaan sarana teknologi informasi. Layanan Laku Pandai tersedia di agen BRILink untuk *unbanked/unserved people* dalam rangka keuangan inklusif.
- b. T-Bank mendukung Layanan Keuangan Digital (LKD) sesuai PBI No.16/8/PBI/2014 dan SE BI No.16/12/DPAU mengenai Penyelenggaraan Layanan Keuangan Digital Dalam Rangka Keuangan Inklusif Melalui Agen Layanan Keuangan Digital Individu. T-Bank adalah produk uang elektronik berbasis *server* milik BRI yang menggunakan nomor *handphone* yang didaftarkan sebagai nomor rekening. Layanan T-Bank tersedia di Agen BRILink agar dapat dimanfaatkan bagi masyarakat sebagai “rekening” tabungannya dan diperoleh dengan kemudahan registrasi tanpa harus ke datang ke unit kerja.
- c. MiniATM BRI adalah *Electronic Data Capture* (EDC) yang digunakan untuk melakukan transaksi keuangan non tunai sebagaimana halnya transaksi keuangan non tunai yang disediakan ATM.

24. KPR Bri

KPR BRI memberikan solusi dan kemudahan dalam memiliki hunian yang anda inginkan.

25. Kredit Mobil Baru/Bekas

KKB BRI Mobil Baru & Bekas memberikan kemudahan dalam memiliki kendaraan bermotor yang anda inginkan.

26. Kartu Bri Prioritas

Kartu BRI Prioritas adalah Kartu Identitas atau tanda pengenal bagi nasabah BRI Prioritas untuk memperoleh layanan perbankan di Sentra Layanan Prioritas (SLP) maupun Layanan Khusus di Unit Kerja BRI. Dan juga berfungsi sebagai Kartu ATM dan Kartu Debit Tabungan BRI Britama. Kartu BRI Prioritas memiliki limit transaksi yang lebih besar, mudah, dan fleksibel, memiliki kemudahan untuk mengakses dana di seluruh ATM berlogo Maestro, Cirrus, Link, ATM Bersama, Prima dan Bank BRI. Disamping itu, Kartu BRI Prioritas anda juga dapat berfungsi sebagai Kartu Debit Premium Mastercard (Pertama di Asia Tenggara) yang dapat digunakan berbelanja di seluruh Jaringan Merchants berlogo Master Card, serta diikutsertakan dalam program Premium Debit Mastercard Internasional.